

# DELEKATALOG

Ryterna

**CAR BO**  
GARASJEPORTER

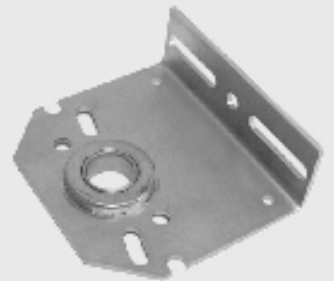

INNHold	SIDETALL
TROMLER	4 - 7
PLUGGER	8 - 9
TORSJONSFJÆRER	10
LAGERBRAKETTER	11 - 14
FJÆRBRUDDSIKRING	15 - 16
TORSJONRØR	17
SKJØT FOR TORSJONRØR	18 - 19
LAGER	20
WIRETRINSE	21 - 23
WIRE	24 - 25
SKINNER	26 - 28
TETTELISTER	29 - 31
GALVANISERT INSTALLASJONSPROFIL	32 - 36
STOPPERE	37
HENGLER OG BRAKETTER	38 - 43
HJUL OG AVSTANDSSTYKKER	44
KJETTING TALJE	45
HÅNDTAK	46
LÅSESYSTEM	47 - 49
VENTILASJONGRILL	49
ALUMINIUMSPROFILER	50 - 57
ENDESTYKKER	58 - 59
VINDUER	60 - 63
BOLTER, MUTTRE OG FESTEORDNINGER	64 - 68
RUSTFRITT STÅL BESLAG	70 - 75
TILLEGGSPRODUKTER	76 - 77



Varenr.: 10001

**TROMMEL FOR STD LØFT - M076 - 2840****Vareinfo.:**

Max porthøyde 3000 mm  
 Max portvekt 320 kg  
 Diam. Torsjonsrør 25,4 mm  
 Wiretykkelse 3 mm  
 Bredde: 67 mm

**Varenavn:**

Trommel M076 - 2840



Varenr.: 10002

**TROMMEL FOR STD LØFT - M102 - 2400****Vareinfo.:**

Max porthøyde 2490 mm  
 Max portvekt 240 kg  
 Diam. Torsjonsrør 25,4 mm  
 Wiretykkelse 3 mm  
 Bredde: 67 mm

**Varenavn:**

Trommel M102 - 2400



Varenr.: 10003

**TROMMEL FOR STD LØFT - M102 - 3760****Vareinfo.:**

Max porthøyde 3761 mm  
 Max portvekt 340 kg  
 Diam. Torsjonsrør 25,4 mm  
 Wiretykkelse 4 mm  
 Bredde: 86 mm

**Varenavn:**

Trommel M102 - 3760



Varenr.: 10003 - A

**TROMMEL FOR STD LØFT - M102 - 3965****Vareinfo.:**

Max porthøyde 3965 mm  
 Max portvekt 320 kg  
 Diam. Torsjonsrør 25,4 mm  
 Wiretykkelse 4 mm  
 Bredde: 86 mm

**Varenavn:**

Trommel M102-3965



Varenr.: 10004

**TROMMEL FOR STD LØFT - M134 - 5230****Vareinfo.:**

Max porthøyde 5230 mm  
 Max portvekt 680 kg  
 Diam. Torsjonsrør 25,4 mm  
 Wiretykkelse 5 mm  
 Bredde: 111 mm

**Varenavn:**

Trommel M134 - 5230

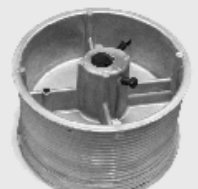

Varenr.: 10005

**TROMMEL FOR STD LØFT - M203 - 10175****Vareinfo.:**

Max porthøyde 10175 mm  
 Max portvekt 700 kg  
 Diam. Torsjonsrør 25,4 mm  
 Wiretykkelse 6 mm  
 Bredde: 127 mm

**Varenavn:**

Trommel M203 - 10175

Varenr.: 10905

**TROMMEL FOR STD LØFT - M203 - 10175****Vareinfo.:**

Max porthøyde 10175 mm  
 Max portvekt 700 kg  
 Diam. Torsjonsrør 31,75 mm  
 Wiretykkelse 6 mm  
 Bredde: 127 mm

**Varenavn:**

Trommel M203 - 10175

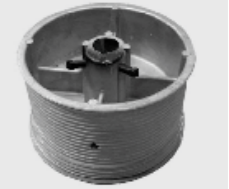

Varenr.: 10006

**TROMMEL FOR HØYT LØFT - M102 - 1375 HL****Vareinfo.:**

Max porthøyde 2900 mm  
 Max portvekt 250 kg  
 Diam. Torsjonsrør 25,4 mm  
 Wiretykkelse 4 mm  
 Bredde: 111 mm

**Varenavn:**

Trommel M102 - 1375 HL



Varenr.: 10007

**TROMMEL FOR HØYT LØFT - M134 - 1375 HL****Vareinfo.:**

Max porthøyde 4800 mm  
 Max portvekt 500 kg  
 Diam. Torsjonsrør 25,4 mm  
 Wiretykkelse 5 mm  
 Bredde: 111 mm

**Varenavn:**

Trommel M134 - 1375 HL

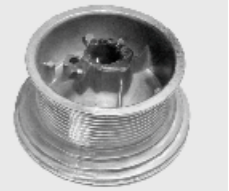

Varenr.: 10008

**TROMMEL FOR HØYT LØFT - M146 - 3050 HL****Vareinfo.:**

Max porthøyde 5050 mm  
 Max portvekt 450 kg  
 Diam. Torsjonsrør 25,4 mm  
 Wiretykkelse 5 mm  
 Bredde: 127 mm

**Varenavn:**

Trommel M146 - 3050 HL

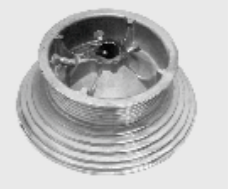

Varenr.: 10009

**TROMMEL FOR HØYT LØFT - M203 - 3050 HL****Vareinfo.:**

Max porthøyde 6705 mm  
 Max portvekt 1000 kg  
 Diam. Torsjonsrør 25,4 mm  
 Wiretykkelse 6 mm  
 Bredde: 152 mm

**Varenavn:**

Trommel M203 - 3050 HL



Varenr.: 10010

**TROMMEL FOR HØYT LØFT - M162 - 4165 HL****Vareinfo.:**

Max porthøyde 6000 mm  
 Max portvekt 575 kg  
 Diam. Torsjonsrør 25,4 mm  
 Wiretykkelse 6 mm  
 Bredde: 152 mm

**Varenavn:**

Trommel M162 - 4165 HL





Varenr.: 10909

**TROMMEL FOR HØYTT LØFT - M203 - 3050 HL****Vareinfo.:**

Max porthøyde 6705 mm  
 Max portvekt 1000 kg  
 Diam. Torsjonsrør 31,75 mm  
 Wiretykkelse 6 mm  
 Bredde: 152 mm

**Varenavn:**

Trommel M203 - 3050 HL



Varenr.: 10910

**TROMMEL FOR HØYTT LØFT - M162 - 4165 HL****Vareinfo.:**

Max porthøyde 6000 mm  
 Max portvekt 900 kg  
 Diam. Torsjonsrør 31,75 mm  
 Wiretykkelse 6 mm  
 Bredde: 152 mm

**Varenavn:**

Trommel M162 - 4165 HL



Varenr.: 10011

**TROMMEL FOR VERTIKAL LØFT - M216 - 3350 VL****Vareinfo.:**

Max porthøyde 3300 mm  
 Max portvekt 500 kg  
 Diam. Torsjonsrør 25,4 mm  
 Wiretykkelse 5 mm  
 Bredde: 127 mm

**Varenavn:**

Trommel M216 - 3350 VL



Varenr.: 10012

**TROMMEL FOR VERTIKAL LØFT - M216 - 5500 VL****Vareinfo.:**

Max porthøyde 6000 mm  
 Max portvekt 500 kg  
 Diam. Torsjonsrør 25,4 mm  
 Wiretykkelse 5 mm  
 Bredde: 152 mm

**Varenavn:**

Trommel M216 - 5500 VL



Varenr.: 10013

**TROMMEL FOR VERTIKAL LØFT - M340 - 8500 VL****Vareinfo.:**

Max porthøyde 8000 mm  
 Max portvekt 750 kg  
 Diam. Torsjonsrør 25,4 mm  
 Wiretykkelse 6 mm  
 Bredde: 190 mm

**Varenavn:**

Trommel M340 - 8500 VL



Varenr.: 10912

**TROMMEL FOR VERTIKAL LØFT - M280 - 5500 VL****Vareinfo.:**

Max porthøyde 6000 mm  
 Max portvekt 500 kg  
 Diam. Torsjonsrør 31,75 mm  
 Wiretykkelse 5 mm  
 Bredde: 152 mm

**Varenavn:**

Trommel M280 - 5500 VL

Varenr.: 10913

**TROMMEL FOR VERTIKAL LØFT - M340 - 8500 VL****Vareinfo.:**

Max porthøyde 8000 mm  
 Max portvekt 750 kg  
 Diam. Torsjonsrør 31,75 mm  
 Wiretykkelse 6 mm  
 Bredde: 190 mm

**Varenavn:**

Trommel M340 - 8500 VL





Varenr.: 20001

**PLUGG M50****Vareinfo.:**

Diam. Torsjonsrør 25,4 mm

1 sett = Stillestående og bevegelig plugg

**Varenavn:**

Plugg M50

*Universal - høyre & venstre*

Varenr.: 20002

**PLUGG M67****Vareinfo.:**

Diam. Torsjonsrør 25,4 mm

1 sett = Stillestående og bevegelig plugg

**Varenavn:**

Plugg M67

*Universal - høyre & venstre*

Varenr.: 20003

**PLUGG M95****Vareinfo.:**

Diam. Torsjonsrør 25,4 mm

1 sett = Stillestående og bevegelig plugg

**Varenavn:**

Plugg M95

*Universal - høyre & venstre*

Varenr.: 20004

**PLUGG M152****Vareinfo.:**

Diam. Torsjonsrør 25,4 mm

1 sett = Stillestående og bevegelig plugg

**Varenavn:**

Plugg M152

*Ikke-universal*

Varenr.: 20904

**PLUGG M152****Vareinfo.:**

Diam. Torsjonsrør 31,75 mm

1 sett = Stillestående og bevegelig plugg

**Varenavn:**

Plugg M152

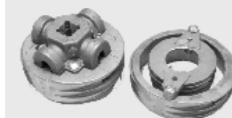
*Ikke-universal*

Varenr.: 20005

**PLUGG M152 / 95****Vareinfo.:**

Sett til tosidig fjær

**Varenavn:**

Plugg M152 / 95

*Universal - høyre & venstre*

Varenr.: 20006

**PVC FJÆRFYLLER DIAM. 95 MM****Vareinfo.:**

Passer til 25.4 mm torsjonsrør

Lengde 3000 mm

**Varenavn:**

Fjærfyller for fjærer d. 95 mm



Varenr.: 20007

**PVC FJÆRFYLLER DIAM. 152 MM****Vareinfo.:**

Passer til 25.4 mm torsjonsrør og 31.75 torsjonsrør

Lengde 3500 mm

**Varenavn:**

Fjærfyller for fjærer d. 152 mm







Varenr.: 39\*\*1 L/R

**TORSJONSFJÆRER - 50 MM**

Vareinfo.:	Lengde:	Max vekt:
39501 - 325 L/R 50 - 5.0	3250 mm	18.00 kg
39551 - 325 L/R 50 - 5.5	3250 mm	20.00 kg
39601 - 325 L/R 50 - 6.0	3250 mm	22.00 kg
39651 - 325 L/R 50 - 6.5	3250 mm	24.00 kg

L = Venstre fjær R = Høyre fjær

Galvanisert



Varenr.: 39\*\*2 L/R

**TORSJONSFJÆRER - 67 MM**

Vareinfo.:	Lengde:	Max vekt:
39602 - 325 L/R 67 - 6.0	3250 mm	28.00 kg
39652 - 325 L/R 67 - 6.5	3250 mm	29.00 kg
39702 - 325 L/R 67 - 7.0	3250 mm	33.00 kg
39752 - 325 L/R 67 - 7.5	3250 mm	35.00 kg

L = Venstre fjær R = Høyre fjær

Galvanisert



Varenr.: 39\*\*3 L/R

**TORSJONSFJÆRER - 95 MM**

Vareinfo.:	Lengde:	Max vekt:
39653 - 325 L/R 95 - 6.5	3250 mm	42.00 kg
39703 - 300 L/R 95 - 7.0	3250 mm	42.00 kg
39753 - 325 L/R 95 - 7.5	3250 mm	49.00 kg
39803 - 325 L/R 95 - 8.0	3250 mm	52.00 kg
39853 - 325 L/R 95 - 8.5	3250 mm	56.00 kg
39903 - 325 L/R 95 - 9.0	3250 mm	59.00 kg
39953 - 325 L/R 95 - 9.5	3250 mm	62.40 kg

L = Venstre fjær R = Høyre fjær

Galvanisert



Varenr.: 39\*\*4 L/R

**TORSJONSFJÆRER - 152 MM**

Vareinfo.:	Lengde:	Max vekt:
39804 - 300 L/R 152 - 8.0	3000 mm	75.00 kg
39854 - 300 L/R 152 - 8.5	3000 mm	79.00 kg
39904 - 325 L/R 152 - 9.0	3250 mm	91.00 kg
39954 - 325 L/R 152 - 9.5	3250 mm	97.00 kg
39104 - 325 L/R 152 - 10.0	3250 mm	102.00 kg
39054 - 400 L/R 152 - 10.5	4000 mm	132.00 kg
39054 - 325 L/R 152 - 10.5	3250 mm	108.00 kg
39114 - 400 L/R 152 - 11.0	4000 mm	139.00 kg
39114 - 325 L/R 152 - 11.0	3250 mm	113.00 kg
39154 - 400 L/R 152 - 11.5	4000 mm	146.00 kg
39154 - 325 L/R 152 - 11.5	3250 mm	119.00 kg
39124 - 400 L/R 152 - 12.0	4000 mm	156.00 kg

L = Venstre fjær R = Høyre fjær

Galvanisert

Varenr.: 40000

**LAGERBRACKETT**

Vareinfo.:	Varenavn:
Galvanisert stål 3 mm	Lagerbrakett
Lager 25,4 mm	
Max 180 kg	
Center/vegg avst. 67 mm	

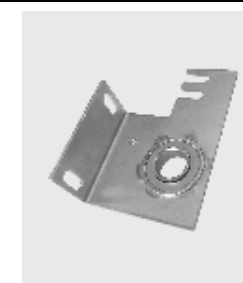

Varenr.: 40001

**LAGERBRACKETT**

Vareinfo.:	Varenavn:
Galvanisert stål 4 mm	Lagerbrakett
Lager 25,4 mm	
Max 180 kg	
Center/vegg avst. 86 mm	



Varenr.: 40002

**LAGERBRACKETT**

Vareinfo.:	Varenavn:
Galvanisert stål 4 mm	Lagerbrakett
Lager 25,4 mm	
Max 180 kg	
Center/vegg avst. 111 mm	

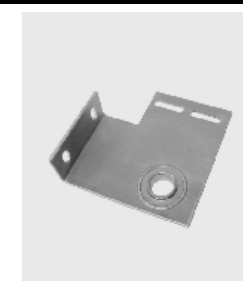

Varenr.: 40902

**LAGERBRACKETT**

Vareinfo.:	Varenavn:
Galvanisert stål 4 mm	Lagerbrakett
Lager 25,4 mm	
Max 180 kg	
Center/vegg avst. 111 mm	

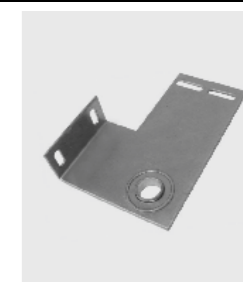

Varenr.: 40902 - D

**LAGERBRACKETT**

Vareinfo.:	Varenavn:
Galvanisert stål 4 mm	Lagerbrakett
Lager 25,4 mm	
Max 180 kg	
Center/vegg avst. 111 mm	



Varenr.: 40003

**LAGERBRACKETT**

Vareinfo.:	Varenavn:
Galvanisert stål 4 mm	Lagerbrakett
Lager 25,4 mm	
Max 180 kg	
Center/vegg avst. 127 mm	





Varenr.: 40903

**LAGERBRAKETT****Vareinfo.:**

Galvanisert stål 4 mm  
Lager 25,4 mm  
Max 180 kg  
Center/vegg avst. 127 mm

**Varenavn:**

Lagerbrakett



Varenr.: 40003 - D

**LAGERBRAKETT****Vareinfo.:**

Galvanisert stål 4 mm  
Lager 25,4 mm  
Max 180 kg  
Center/vegg avst. 127 mm

**Varenavn:**

Lagerbrakett



Varenr.: 40903 - D

**LANG LAGERBRAKETT****Vareinfo.:**

Galvanisert stål 4 mm  
Lager 25,4 mm  
Max 180 kg  
Center/vegg avst. 127 mm

**Varenavn:**

Lang lagerbrakett

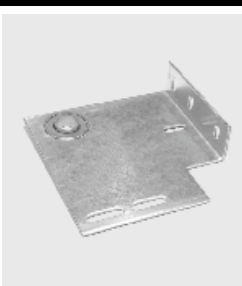

Varenr.: 40004

**LAGERBRAKETT****Vareinfo.:**

Galvanisert stål 4 mm  
Lager 25,4 mm  
Max 180 kg  
Center/vegg avst. 152 mm

**Varenavn:**

Lagerbrakett



Varenr.: 40004 - D

**LAGERBRAKETT****Vareinfo.:**

Galvanisert stål 4 mm  
Lager 25,4 mm  
Max 180 kg  
Center/vegg avst. 152 mm

**Varenavn:**

Lagerbrakett

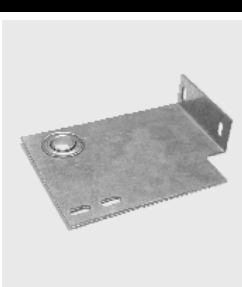

Varenr.: 40005

**LAGERBRAKETT****Vareinfo.:**

Galvanisert stål 4 mm  
Lager 25,4 mm  
Max 180 kg  
Center/vegg avst. 190 mm

**Varenavn:**

Lagerbrakett

Varenr.: 40006

**KOMPAKT LAGERBRAKETT****Vareinfo.:**

Galvanisert stål 2,5 mm  
Lager 25,4 mm  
Diam. torsjonsrør 25,4 mm  
Center/vegg avst. 67 mm

**Varenavn:**

Kompakt lagerbrakett



Varenr.: 40007

**MIDTFESTE LAGERBRAKETT****Vareinfo.:**

Galvanisert stål 4 mm  
Lager 25,4 mm  
Max 180 kg  
Center/vegg avst. 86 mm

**Varenavn:**

Midtfeste lagerbrakett

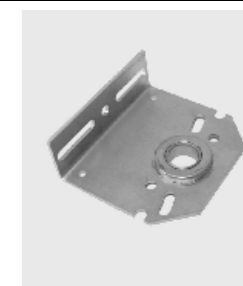

Varenr.: 40008

**MIDTFESTE LAGERBRAKETT****Vareinfo.:**

Galvanisert stål 4 mm  
Lager 25,4 mm  
Max 180 kg  
Center/vegg avst. 111 mm

**Varenavn:**

Midtfeste lagerbrakett

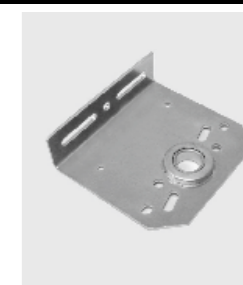

Varenr.: 40009

**MIDTFESTE LAGERBRAKETT****Vareinfo.:**

Galvanisert stål 4 mm  
Lager 25,4 mm  
Max 180 kg  
Center/vegg avst. 127 mm

**Varenavn:**

Midtfeste lagerbrakett

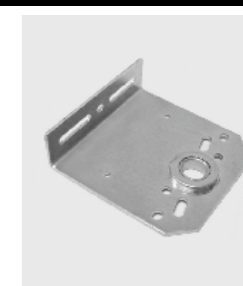

Varenr.: 40010

**MIDTFESTE LAGERBRAKETT****Vareinfo.:**

Galvanisert stål 4 mm  
Lager 25,4 mm  
Max 180 kg  
Center/vegg avst. 152 mm

**Varenavn:**

Midtfeste lagerbrakett

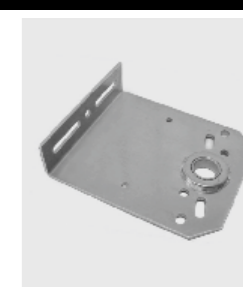

Varenr.: 40011

**MIDTFESTE LAGERBRAKETT****Vareinfo.:**

Galvanisert stål 4 mm  
Lager 25,4 mm  
Max 180 kg  
Center/vegg avst. 190 mm

**Varenavn:**

Midtfeste lagerbrakett

**CAR-BO GARASJEPORTER AS**

BERGEN: Tlf.: 55 11 42 10 - Epost: bergen@car-bo.no  
VESTBY: Tlf.: 64 85 78 00 - Epost: vestby@car-bo.no

**CAR-BO GARASJEPORTER AS**

BERGEN: Tlf.: 55 11 42 10 - Epost: bergen@car-bo.no  
VESTBY: Tlf.: 64 85 78 00 - Epost: vestby@car-bo.no



Varenr.: 40012

## UNIVERSAL MIDTFESTE LAGERBRAKETT

## Vareinfo.:

Galvanisert stål 2,5 mm  
Center/vegg avst. 61-107 mm

## Varenavn:

Universal midtfeste  
lagerbrakett

145 x 100 x 2,5 mm



Varenr.: 40013

## UNIVERSAL MIDTFESTE LAGERBRAKETT

## Vareinfo.:

Galvanisert stål 4 mm  
Center/vegg avst. 86-152 mm

## Varenavn:

Universal midtfeste  
lagerbrakett

225 x 140 x 4 mm



Varenr.: 40014

## LHR TRINSEBRAKETT

## Vareinfo.:

Galvanisert stål 2,5 mm

## Varenavn:

LHR trinsebrakett

430 x 138 x 2,5 mm

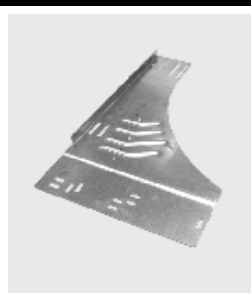

Varenr.: 40015

## LHR TRINSEBRAKETT

## Vareinfo.:

Galvanisert stål 3 mm

## Varenavn:

LHR trinsebrakett

500 x 291 x 3 mm



Varenr.: 40016

## LHR TRINSEBRAKETT

## Vareinfo.:

Galvanisert stål 2 mm

## Varenavn:

LHR trinsebrakett

500 x 291 x 2 mm

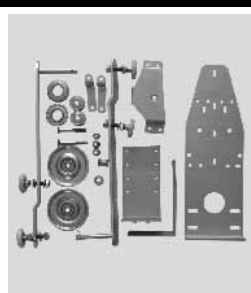

Varenr.: 40017

## DELESETT TIL STD-RM

## Vareinfo.:

Galvanisert stål

## Varenavn:

Delesett til STD-RM åpning

45 x 200 x 200 mm

## CAR-BO GARASJEPORTER AS

BERGEN: Tlf.: 55 11 42 10 - Epost: bergen@car-bo.no  
VESTBY: Tlf.: 64 85 78 00 - Epost: vestby@car-bo.no

Varenr.: 50007

## FJÆRBRUDDSIKRING

## Vareinfo.:

For fjærer 50 / 67 mm  
Diam. torsjonsrør 25.4 mm  
Center/vegg avst. 67 mm

## Varenavn:

Fjærbruddsikring 50007 L  
Fjærbruddsikring 50007 R

123 x 123 x 38 mm



Varenr.: 50008

## FJÆRBRUDDSIKRING

## Vareinfo.:

For fjærer 50 / 67 mm  
Diam. torsjonsrør m/kilespor 25.4 mm  
Center/vegg avst. 67 mm

## Varenavn:

Fjærbruddsikring 50008 L  
Fjærbruddsikring 50008 R

123 x 123 x 38 mm



Varenr.: 50003

## FJÆRBRUDDSIKRING

## Vareinfo.:

Diam. torsjonsrør 25.4 mm

Adapter brakket til  
20002, -03, -04

## Varenavn:

Fjærbruddsikring 50003 L  
Fjærbruddsikring 50003 R*Universal*

165 x 140 x 50 mm



Varenr.: 50903

## FJÆRBRUDDSIKRING

## Vareinfo.:

Diam. torsjonsrør 31.75 mm

Adapter brakket til  
20002, -03, -04

## Varenavn:

Fjærbruddsikring 50903 L  
Fjærbruddsikring 50903 R*Universal*

165 x 140 x 50 mm



Varenr.: 50004

## JUSTERBAR BRAKETT FOR FJÆRBRUDDSIKRING

## Vareinfo.:

Aksselforskyvning 111 mm  
127 mm  
152 mm

## Varenavn:

Justerbar brakett til  
fjærbruddsikring

165 x 98 x 40 mm

*Leveres med 2 muttere og bolter*

Varenr.: 50009 - 111

## JUSTERBAR BRAKETT FOR FJÆRBRUDDSIKRING

## Vareinfo.:

Aksselforskyvning 111 mm

## Varenavn:

Justerbar brakett til  
fjærbruddsikring

165 x 56 x 40 mm

*Leveres med 2 muttere og bolter*

## CAR-BO GARASJEPORTER AS

BERGEN: Tlf.: 55 11 42 10 - Epost: bergen@car-bo.no  
VESTBY: Tlf.: 64 85 78 00 - Epost: vestby@car-bo.no





Varenr.: 50009 - 127

**JUSTERBAR BRAKETT FOR FJÆRBRUDDSIKRING****Vareinfo.:**

Akselforskyvning 127 mm

**Varenavn:**

Justerbar brakett til fjærbruddsikring

165 x 72 x 40 mm

*Leveres med 2 muttere og bolter*

Varenr.: 50009 - 152

**JUSTERBAR BRAKETT FOR FJÆRBRUDDSIKRING****Vareinfo.:**

Akselforskyvning 152 mm

**Varenavn:**

Justerbar brakett til fjærbruddsikring

165 x 97 x 40 mm

*Leveres med 2 muttere og bolter*

Varenr.: 50904

**JUSTERBAR BRAKETT FOR 50903 FJÆRBRUDDSIKRING****Vareinfo.:**

Akselforskyvning 111 mm

127 mm

152 mm

**Varenavn:**

Justerbar brakett for 50903 fjærbruddsikring

Diam. torsjonsrør 31,75 mm

*Leveres med 2 muttere og bolter*

165 x 97 x 400 mm



Varenr.: 50005

**UNIVERSAL FJÆRBRACKETT****Vareinfo.:**

Passer for fjærer 95-152 mm

**Varenavn:**Universal fjærbrakett  
*Holder fjæren oppe*

200 x 160 x 97 mm

Varenr.: 60\*\*1

**TORSJONSØR****Vareinfo.:**

Torsjonsrør 1" 25,4 mm

Galvanisert stål 2 mm

**Varenavn:**

60521 5250 mm

60601 6000 mm

60681 6800 mm



Varenr.: 60\*\*2

**TORSJONSØR M/KILESPOR****Vareinfo.:**

Torsjonsrør 1" 25,4 mm

Galvanisert stål 3 mm

**Varenavn:**

60352 3500 mm

60402 4000 mm

60452 4500 mm

60502 5000 mm

60602 6000 mm



Varenr.: 60\*\*3

**MASSIVT TORSJONSØR M/KILESPOR****Vareinfo.:**

Torsjonsrør 1" 25,4 mm

Galvanisert stål Massiv

**Varenavn:**

60353 3500 mm

60453 4500 mm

60603 6000 mm



Varenr.: 60\*\*4

**MASSIVT TORSJONSØR M/KILESPOR****Vareinfo.:**

Torsjonsrør 1,25" 31.75 mm

Galvanisert stål Massiv

**Varenavn:**

60454 4500 mm

60604 6000 mm





Varenr.: 70001

**KOMPAKT SKJØT FOR TORSJONRØR 1"****Vareinfo.:**

Kobling 1" 25,4 mm  
Lengde 64 mm

**Varenavn:**

Kompakt skjøt for torsjonrør 1"  
*Passer for privatporter med hulaksel uten kilespor*

30 x 64 mm  
Svartlakkert stål

*Leveres med 4 bolter og 2 inspeksjonshull*



Varenr.: 70002

**ALUMINIUM SKJØT FOR TORSJONRØR 1"****Vareinfo.:**

Kobling 1" 25,4 mm  
Lengde 90 mm

**Varenavn:**

Aluminium skjøt for torsjonrør 1"

90 x 50 mm

*Leveres med bolter og låsemuttere*



Varenr.: 70003

**ALUMINIUM SKJØT FOR TORSJONRØR 1"****Vareinfo.:**

Kobling 1" 25,4 mm  
Lengde 120 mm

**Varenavn:**

Aluminium skjøt for torsjonrør 1"

120 x 50 mm

*Leveres med bolter og låsemuttere*



Varenr.: 70903

**FORSTERKET SKJØT FOR TORSJONRØR 1,25"****Vareinfo.:**

Kobling 1,25" 31,75 mm  
Lengde 120 mm

**Varenavn:**

Forsterket skjøt for torsjonrør 1,25"

120 x 50 mm  
Galvanisert stål

*Leveres med bolter og låsemuttere*



Varenr.: 70004

**JUSTERBAR SKJØT FOR TORSJONRØR 1"****Vareinfo.:**

Kobling 1" 25,4 mm

**Varenavn:**

Justerbar skjøt for torsjonrør 1"

110 x 78 mm



Varenr.: 70007

**JUSTERBAR LÅSERING 25,4 mm****Vareinfo.:**

Diameter 25,4 mm

**Varenavn:**

Justerbar låsering 25,4 mm

37 x 12 mm

**CAR-BO GARASJEPORTER AS**

BERGEN: Tlf.: 55 11 42 10 - Epost: bergen@car-bo.no  
VESTBY: Tlf.: 64 85 78 00 - Epost: vestby@car-bo.no

Varenr.: 70005

**KILE SKJØT FOR TORSJONRØR - FIRKANTET****Vareinfo.:**

6,35 x 6,65 x 100 mm

**Varenavn:**

Kile skjøt for torsjonrør  
*Firkantet*



Varenr.: 70006

**KILE SKJØT FOR TORSJONRØR - REKTANGULÆR****Vareinfo.:**

6,35 x 10,13 x 100 mm

**Varenavn:**

Kile skjøt for torsjonrør  
*Rektangulær*

**CAR-BO GARASJEPORTER AS**

BERGEN: Tlf.: 55 11 42 10 - Epost: bergen@car-bo.no  
VESTBY: Tlf.: 64 85 78 00 - Epost: vestby@car-bo.no



Varenr.: 70008

**NYLON FORING****Vareinfo.:**

Maks. belastning 30 kg  
 Innv. diam. 1" 25,4 mm  
 Utvendig diam. 50,8 mm  
 Total diam. 53,8 mm  
 53,8 x 25,4 mm

**Varenavn:**

Nylon foring  
*Passer for midtmontert*  
*For aksling av lette garasjeporter*



Varenr.: 70009

**1" LAGER****Vareinfo.:**

Maks. belastning 180 kg  
 Innv. diam. 1" 25,4 mm  
 Utvendig diam. 50,8 mm  
 Total diam. 53,8 mm  
 53,8 x 25,4 mm

**Varenavn:**

1" Lager



Varenr.: 70010

**1" LAGER - FORSTERKET****Vareinfo.:**

Maks. belastning 380 kg  
 Innv. diam. 1" 25,4 mm  
 Utvendig diam. 50,8 mm  
 Total diam. 53,8 mm  
 53,8 x 25,4 mm

**Varenavn:**

1" Lager - Forsterket



Varenr.: 70910

**1,25" LAGER - FORSTERKET****Vareinfo.:**

Maks. belastning 380 kg  
 Innv. diam. 1,25" 31,75 mm  
 Utvendig diam. 50,8 mm  
 Total diam. 53,8 mm  
 53,8 x 31,75 mm

**Varenavn:**

1,25" Lager - Forsterket

Varenr.: 70011

**LAGERHOLDER****Vareinfo.:**

Innv. diam. 50,8 mm

**Varenavn:**

Lagerholder

110 x 71 x 3,3 mm



Varenr.: 70012

**1" LAGER M/HOLDER****Vareinfo.:**

Innv. diam. 25,4 mm

**Varenavn:**

1" Lager m/holder

110 x 71 x 12 mm



Varenr.: 70013

**WIRETRINGSE M/KULELAGER****Vareinfo.:**

Utside diam. 80 mm  
 Bolt diam. 10 mm  
 Max. portvekt 345 kg  
 Max. wire diam. 4 mm  
 9 x 90 mm

**Varenavn:**

Wiretrinse m/kulelager



Varenr.: 70022

**WIRETRINGSE M/KULELAGER****Vareinfo.:**

Utside diam. 100 mm  
 Bolt diam. 10 mm  
 Max. portvekt 450 kg  
 Max. wire diam. 5 mm  
 100 x 13 mm

**Varenavn:**

Wiretrinse m/kulelager



Varenr.: 70014

**STØPEJERN WIRETRINSE****Vareinfo.:**

Diameter 140 mm

**Varenavn:**

Støpejern wiretrinse

140 x 19 mm

*Leveres med bolt, mutter og 2 skiver*

Varenr.: 70015

**HOLDER FOR WIRETRINSE 70014****Vareinfo.:**

264 x 50 x 3 mm

**Varenavn:**

Holder for wiretrinse 70014



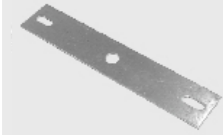

Varenr.: 70016

**HOLDER FOR WIRETRINSE 70014****Vareinfo.:**

264 x 50 x 3 mm

**Varenavn:**

Holder for wiretrinne 70014

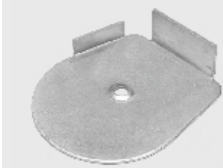

Varenr.: 70017

**WIRETRINSERULLE M/HOLDER****Vareinfo.:**

107 x 100 x 29 mm

**Varenavn:**

Wiretrinnerulle m/holder

*Braketten kan anvendes i kombinasjon med wiretrinne 70013*

Varenr.: 70018

**FORSTERKET WIRETRINSE BRAKETT****Vareinfo.:**

118 x 60 mm

**Varenavn:**

Forsterket wiretrinne brakett

*Braketten anvendes i kombinasjon med wiretrinne 70013*

Varenr.: 31009

**FORING FOR WIRETRINSE****Vareinfo.:**

10 x 8 mm

**Varenavn:**

Foring for wiretrinne



Varenr.: 31011

**AVSTANDSRING FOR WIRETRINSE****Vareinfo.:**

30 x 29 mm

**Varenavn:**

Avstandsring for wiretrinne



Varenr.: 70020

**FESTEBRAKETT FOR TRINSE ELLER FJÆRBRUDDSIKRING****Vareinfo.:**

Galvanisert stål 3 mm

**Varenavn:**

Festebakett for trinse eller fjærbruddsikring



Varenr.: 70019

**KABEL TRINSE BRAKETT****Vareinfo.:**

200 x 150 x 40 mm

**Varenavn:**

Kabel trinse brakett

*Braketten kan anvendes i kombinasjon med wiretrinne 70022*

Varenr.: 70023

**MONTERINGSSETT FOR TRINSE HL/VL MM BESLAG****Vareinfo.:**

300 x 140 x 40 mm

**Varenavn:**

Monteringssett for trinse HL/VL MM beslag



Varenr.: 70021

**AKSEL OVERGANG 31,75 > 25,4 mm****Vareinfo.:**

280 x 48 mm

**Varenavn:**

Aksel overgang 31,75 &gt; 25,4 mm



Varenr.: 8000\*

**STÅLWIRE M/NYLON SENTER**

Varenavn og -info.:	Varenr.:	Diam.:	
6 x 19 mm stålwire m/nylon	80001	3 mm	0,033 kg/m
	80002	4 mm	0,058 kg/m
	80003	5 mm	0,092 kg/m
Max 1960 N/mm <sup>2</sup>	80004	6 mm	0,130 kg/m



Varenr.: 8000\*

**ØYE FOR STÅLWIRE**

Varenavn og -info.:	Varenr.:	Diam.:	
Øye for stålwire	80005	3 mm	0,4 kg/100
	80006	4-5 mm	0,5 kg/100
	80007	6 mm	0,7 kg/100



Varenr.: 800\*\*

**DOBBEL PRESSHYLSE FOR WIRE**

Varenavn og -info.:	Varenr.:	Diam.:	
Dobbel presshylse for wire	80008	3 mm	0,25 kg/100
	80009	4 mm	0,3 kg/100
	80010	5 mm	0,7 kg/100
	80011	6 mm	1,4 kg/100



Varenr.: 800\*\*

**ENKEL PRESSHYLSE FOR WIRE**

Varenavn og -info.:	Varenr.:	Diam.:	
Enkel presshylse for wire	80012	3 mm	
	80013	4 mm	
	80014	5 mm	
	80015	6 mm	



Varenr.: 80016

**KABELSTREKK SETT**

Vareinfo.:	Varenavn:
600 x 80 mm	Kabelstrekk sett



Varenr.: 88888

**PRESSE FOR PRESSHYLSE**

Vareinfo.:	Varenavn:
Bord modell	Presse for presshylse For wire opptil 5 mm diameter



Varenr.: 99999

**WIREKUTTER**

Vareinfo.:	Varenavn:
For kabler opptil 7 mm diameter	Kabelstrekk sett

CAR-BO GARASJEPORTER AS

BERGEN: Tlf.: 55 11 42 10 - Epost: bergen@car-bo.no  
VESTBY: Tlf.: 64 85 78 00 - Epost: vestby@car-bo.no

Varenr.: 90\*\*1

**WIRE M/LØKKE**

Varenavn og -info.:	Varenr.:	Diam.:	Ant. x lengde
Wire m/løkke	90031	3 mm	2 x 3000 mm
6 x 19 mm	90041	3 mm	2 x 4000 mm
	90051	3 mm	2 x 5000 mm
	90061	3 mm	2 x 6000 mm
	90071	3 mm	2 x 7000 mm
	90081	3 mm	2 x 8000 mm
	90091	3 mm	2 x 9000 mm
	90101	3 mm	2 x 10000 mm



Varenr.: 90\*\*2

**WIRE M/LØKKE**

Varenavn og -info.:	Varenr.:	Diam.:	Ant. x lengde
Wire m/løkke	90032	4 mm	2 x 3000 mm
6 x 19 mm	90042	4 mm	2 x 4000 mm
	90052	4 mm	2 x 5000 mm
	90062	4 mm	2 x 6000 mm
	90072	4 mm	2 x 7000 mm
	90082	4 mm	2 x 8000 mm
	90092	4 mm	2 x 9000 mm
	90102	4 mm	2 x 10000 mm
	90112	4 mm	2 x 11000 mm
	90122	4 mm	2 x 12000 mm



Varenr.: 90\*\*3

**WIRE M/LØKKE**

Varenavn og -info.:	Varenr.:	Diam.:	Ant. x lengde
Wire m/løkke	90043	5 mm	2 x 4000 mm
6 x 19 mm	90053	5 mm	2 x 5000 mm
	90063	5 mm	2 x 6000 mm
	90073	5 mm	2 x 7000 mm
	90083	5 mm	2 x 8000 mm
	90093	5 mm	2 x 9000 mm
	90103	5 mm	2 x 10000 mm
	90113	5 mm	2 x 11000 mm
	90123	5 mm	2 x 12000 mm



Varenr.: 90\*\*4

**WIRE M/LØKKE**

Varenavn og -info.:	Varenr.:	Diam.:	Ant. x lengde
Wire m/løkke	90054	6 mm	2 x 5000 mm
6 x 19 mm	90064	6 mm	2 x 6000 mm
	90074	6 mm	2 x 7000 mm
	90084	6 mm	2 x 8000 mm
	90094	6 mm	2 x 9000 mm
	90104	6 mm	2 x 10000 mm
	90114	6 mm	2 x 11000 mm
	90124	6 mm	2 x 12000 mm



CAR-BO GARASJEPORTER AS

BERGEN: Tlf.: 55 11 42 10 - Epost: bergen@car-bo.no  
VESTBY: Tlf.: 64 85 78 00 - Epost: vestby@car-bo.no





Varenr.: 11\*\*1

**SIDESKINNE 1,5 MM**

Varenavn og -info.:	Varenr.:	Lengde:
Sideskinne 1,5 mm	11301	3000 mm
	11331	3300 mm
50 x 25 x 1,5 mm	11351	3500 mm
Galvanisert stål	11381	3800 mm
	11421	4200 mm

Varenr.: 113\*2

**TAKSKINNE 1,5 MM**

Varenavn og -info.:	Varenr.:	Lengde:	Porthøyde:
Takskinne 1,5 mm	11302	3000 mm	2200 mm
Radius = 254 mm	11332	3300 mm	2500 mm
	11352	3500 mm	2700 mm
50 x 25 x 1,5 mm	11382	3800 mm	3000 mm
Galvanisert stål			

Varenr.: 113\*3

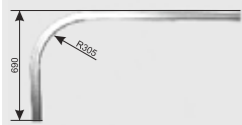
**TAKSKINNE 1,5 MM**

Varenavn og -info.:	Varenr.:	Lengde:	Porthøyde:
Takskinne 1,5 mm	11303	3000 mm	2200 mm
Radius = 305 mm	11333	3300 mm	2500 mm
	11353	3500 mm	2700 mm
50 x 25 x 1,5 mm	11383	3800 mm	3000 mm
Galvanisert stål			

Varenr.: 113\*4

**TAKSKINNE FOR LHR BESLAG 1,5 MM**

Varenavn og -info.:	Varenr.:	Lengde:
Takskinne 1,5 mm for LHR beslag	11304	3000 mm
	11334	3300 mm
	11354	3500 mm
50 x 25 x 1,5 mm	11384	3800 mm
Galvanisert stål		

Varenr.: 11\*\*6

**VINKELSKINNE 1,5 MM**

Varenavn og -info.:	Varenr.:	Lengde:
Vinkelskinne 1,5 mm	11426	4250 mm
	11456	4500 mm
90 x 62 mm	11506	5000 mm
Galvanisert stål	11556	5500 mm
	11606	6000 mm
	11656	6500 mm

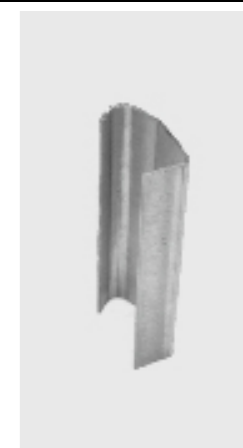

Varenr.: 12\*\*1

**SIDESKINNE 2,0 MM**

Varenavn og -info.:	Varenr.:	Lengde:
Sideskinne 2,0 mm	12321	3200 mm
	12341	3400 mm
	12361	3600 mm
50 x 25 x 2 mm	12381	3800 mm
Galvanisert stål	12411	4100 mm
	12441	4400 mm
	12501	5000 mm
	12551	5500 mm
	12601	6000 mm
	12651	6500 mm

Varenr.: 12\*\*2

**TAKSKINNE 2,0 MM**

Varenavn og -info.:	Varenr.:	Lengde:	Porthøyde:
Takskinne 2,0 mm	12322	3200 mm	2400 mm
Radius = 254 mm	12342	3400 mm	2600 mm
	12362	3600 mm	2800 mm
50 x 25 x 2 mm	12382	3800 mm	3000 mm
Galvanisert stål	12412	4100 mm	3300 mm
	12442	4400 mm	3600 mm
	12502	5000 mm	4200 mm
	12602	6000 mm	5200 mm



Varenr.: 12\*\*3

**TAKSKINNE 2,0 MM**

Varenavn og -info.:	Varenr.:	Lengde:	Porthøyde:
Takskinne 2,0 mm	12323	3200 mm	2400 mm
Radius = 305 mm	12343	3400 mm	2600 mm
	12363	3600 mm	2800 mm
50 x 25 x 2 mm	12383	3800 mm	3000 mm
Galvanisert stål	12413	4100 mm	3300 mm
	12443	4400 mm	3600 mm
	12503	5000 mm	4200 mm
	12603	6000 mm	5200 mm



Varenr.: 12\*\*5

**TAKSKINNE FOR LHR BESLAG 2,0 MM**

Varenavn og -info.:	Varenr.:	Lengde:
Takskinne 2,0 mm for LHR beslag	12325	3200 mm
	12345	3400 mm
	12365	3600 mm
Radius = 254 mm	12385	3800 mm
	12415	4100 mm
50 x 250 x 2 mm	12445	4400 mm
Galvanisert stål	12505	5000 mm
	12605	6000 mm

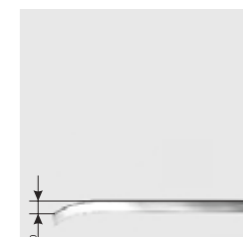



Varenr.: 12\*\*6

**VINKELSKINNE 2,0 MM**

Varenavn og -info.:	Varenr.:	Lengde:
Vinkelskinne 2,0 mm	12356	3500 mm
	12406	4000 mm
65 x 90 x 2 mm	12426	4250 mm
Galvanisert stål	12456	4500 mm
	12506	5000 mm
	12556	5500 mm
	12606	6000 mm
	12656	6500 mm



Varenr.: 12\*\*7

**AVSTIVER 1,0 MM**

Varenavn og -info.:	Varenr.:	Lengde:
Avstiver 1,0 mm	12407	4000 mm
Høyde = 65 mm	12457	4500 mm
	12507	5000 mm
65 x 80 mm	12557	5500 mm
Galvanisert stål	12607	6000 mm
	12657	6500 mm
	12707	7000 mm
	12757	7500 mm



Varenr.: 12459 / 12659

**VERTIKALSKINNE 3'' - 2,0 MM**

Varenavn og -info.:	Varenr.:	Lengde:
Vertikalskinne 3''	12459	4500 mm
	12659	6500 mm
90 x 85 x 2 mm		
Galvanisert stål		



Varenr.: 12469

**TAKSKINNE 3''**

Varenavn og -info.:	Varenr.:	Lengde:
Takskinne 3''	12469	4181 mm
R 380 mm + 100 mm		
50 x 25 x 2,8 mm		
Galvanisert stål		



Varenr.: 12519

**SIDESKINNE 3''**

Varenavn og -info.:	Varenr.:	Lengde:
Sideskinne 3''	12519	5180 mm
81 x 39 x 2,8 mm		
Galvanisert stål		



Varenr.: 13001

**TETTELIST VINKELSKINNE**

Vareinfo.:	Varenavn:
20 x 25 x 15 mm	Tetteliste vinkelskinne
Sort	

*Pris pr. meter*

Varenr.: 13002

**BUNNLIST**

Vareinfo.:	Varenavn:
60 x 7 mm	Bunnliste
Sort	Passer til 24001 og 24002

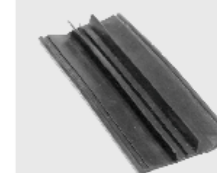
*Pris pr. meter*

Varenr.: 13003

**BUNNLIST**

Vareinfo.:	Varenavn:
45 x 7 mm	Bunnliste
Sort	Passer til 24001 og 24002

*Pris pr. meter*

Varenr.: 13004

**BUNNLIST FOR PNEUMATISK SENSOR**

Vareinfo.:	Varenavn:
Hullromsdiam. 22 mm	Bunnliste for pneumatisk sensor
45 x 45 mm	Passer til 24001 og 24002
Sort	

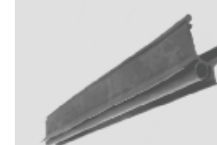
*Pris pr. meter*

Varenr.: 13013

**BUNNLIST FOR FOTOCELLE**

Vareinfo.:	Varenavn:
Sort Hullromsdia. 22 mm	Bunnliste for fotocelle
40 x 40 mm	
Sort Sort	

*Pris pr. meter*

Varenr.: 13005

**TOPPLIST**

Vareinfo.:	Varenavn:
60 x 2 mm	Toppliste
Sort	Passer til 24001, 24002, 24017, 24018
	- Aluminiumprofil

*Pris pr. meter*



Varenr.: 13015

**TOPPLIST**

**Vareinfo.:**  
23 x 30 mm  
Sort

**Varenavn:**  
Topplist  
For tettelister på vegg

Pris pr. meter



Varenr.: 13006

**GUMMIPAKNING FOR DØR I PORT**

**Vareinfo.:**  
7 x 7 x 2 mm  
Sort

**Varenavn:**  
Gummipakning for dør i port  
Profil 24004

Pris pr. meter



Varenr.: 13007

**TOPPLIST 3,0 MM**

**Vareinfo.:**  
8 x 3 mm  
Sort

**Varenavn:**  
Topplist 3,0 mm  
For aluminium snap-on profil

Pris pr. meter



Varenr.: 13008

**TOPPLIST 4,0 MM**

**Vareinfo.:**  
8 x 4 mm  
Sort

**Varenavn:**  
Topplist 4,0 mm  
For aluminium snap-on profil

Pris pr. meter



Varenr.: 13010

**GUMMIPLUGG 22 MM**

**Vareinfo.:**  
Diam. 22 mm  
Sort

**Varenavn:**  
Gummiplugg for bunnlister 22 mm  
Passer til 13004



Varenr.: 13014

**GUMMIPLUGG 11 MM**

**Vareinfo.:**  
Diam. 11 mm  
Sort

**Varenavn:**  
Gummiplugg for bunnlister 11 mm  
Passer til 13013



Varenr.: 13009

**TETTELIST FOR PORTLEDD**

**Vareinfo.:**  
10 x 2 mm  
Sort

**Varenavn:**  
Tettelister for portledd

Pris pr. meter



Varenr.: 13012

**TETTELIST FOR VINKELSKINNE 3"**

**Vareinfo.:**  
Lengde 6000 mm  
Sort

**Varenavn:**  
Tettelister for vinkelskinne 3"

20 x 25 x 15 mm  
Sort



Varenr.: 14001

**SKJØTE PLATE**

**Vareinfo.:**  
Galvanisert stål 2 mm  
130 x 75 x 2 mm

**Varenavn:**  
Skjøte plate  
*For enkelt skinne*

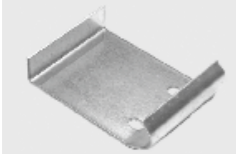

Varenr.: 14002

**SKJØTE PLATE**

**Vareinfo.:**  
Galvanisert stål 2 mm  
112 x 75 x 2 mm

**Varenavn:**  
Skjøte plate  
*For dobbelt skinne*

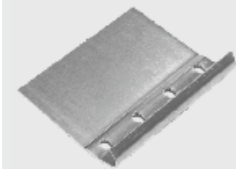

Varenr.: 14003

**SKJØTE PLATE**

**Vareinfo.:**  
Galvanisert stål 2 mm  
150 x 130 x 2 mm

**Varenavn:**  
Skjøte plate  
*For større porter*

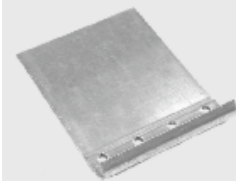

Varenr.: 14004

**SKJØTE PLATE**

**Vareinfo.:**  
Galvanisert stål 2 mm  
200 x 130 x 2 mm

**Varenavn:**  
Skjøte plate  
*For større porter*



Varenr.: 14013

**BRAKETT FOR BAKMONTERT BALK**

**Vareinfo.:**  
Galvanisert stål 2 mm  
192 x 110 x 32 mm

**Varenavn:**  
Brakett for bakmontert balk  
*Passer til installasjon 80 x 40 boks bjelke*



Varenr.: 31033

**VINKEL FOR AVSTANDSPROFIL - BAK**

**Vareinfo.:**  
Galvanisert stål 2 mm  
50 x 28 x 45 mm

**Varenavn:**  
Vinkel for avstandsprofil  
*Bak*

**CAR-BO GARASJEPORTER AS**

BERGEN: Tlf.: 55 11 42 10 - Epost: bergen@car-bo.no  
VESTBY: Tlf.: 64 85 78 00 - Epost: vestby@car-bo.no

Varenr.: 14006

**SAMMENFØYNINGSPLATE**

**Vareinfo.:**  
Galvanisert stål 2 mm  
60 x 80 x 2 mm

**Varenavn:**  
Sammenføyningsplate

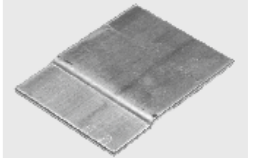

Varenr.: 14016

**MONTERINGSVINKEL**

**Vareinfo.:**  
90 x 36 x 48 mm

**Varenavn:**  
Monteringsvinkel  
*For montering av vertikale vinkler til veggen*



Varenr.: 14008

**SAMMMENFØYNING FOR TAKSKINNER**

**Vareinfo.:**  
133 x 75 x 41 mm

**Varenavn:**  
Sammenføyning for takskinner  
*For lavt beslag*

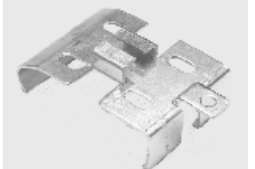

Varenr.: 14009

**TAKFESTE FOR BRAKETT**

**Vareinfo.:**  
150 x 80 x 26 mm

**Varenavn:**  
Takfeste for brakett  
*For lavt beslag*



Varenr.: 14010

**FORLENGER TIL TAKFESTE**

**Vareinfo.:**  
216 x 22 x 9 mm

**Varenavn:**  
Forlenger til takfeste



Varenr.: 14015

**TAKFESTE - "SOLID"**

**Vareinfo.:**  
100 x 20 mm  
Galvanisert stål

**Varenavn:**  
T≈akfeste - "Solid"

**CAR-BO GARASJEPORTER AS**

BERGEN: Tlf.: 55 11 42 10 - Epost: bergen@car-bo.no  
VESTBY: Tlf.: 64 85 78 00 - Epost: vestby@car-bo.no



Varenr.: 15\*\*1

## AVSTANDSPROFIL FOR TAKSKINNER

Varenavn og -info.:	Varenr.:	Lengde:
Avstandsprofil for takskinner	15361	3600 mm
	15411	4100 mm
Galvanisert stål 1,5 mm	15461	4600 mm
	15511	5100 mm
	15541	5400 mm
	15601	6000 mm

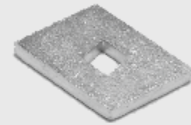

Varenr.: 15002

## LÅSEPLATER FOR TAKSKINNER

Vareinfo.:	Varenavn:
Galvanisert stål 2 mm	Låseplater for takskinner
35 x 25 x 4 mm	Passer for C-track



Varenr.: 15003

## OPPHENGSJERN FOR TAKSKINNER 1,5 MM

Vareinfo.:	Varenavn:
Galvanisert stål 1,5 mm	Opphengsjern for takskinner
Lengde 3000 mm	
30 x 30 x 1,5 mm	



Varenr.: 15903

## OPPHENGSJERN FOR TAKSKINNER 2,0 MM

Vareinfo.:	Varenavn:
Galvanisert stål 2,0 mm	Opphengsjern for takskinner
Lengde 3000 mm	
30 x 30 x 2,0 mm	



Varenr.: 15012

## OPPHENGSJERN FOR TAKSKINNER 2,5 MM

Vareinfo.:	Varenavn:
Galvanisert stål 2,5 mm	Opphengsjern for takskinner
Lengde 3000 mm	
50 x 50 x 2,5 mm	



Varenr.: 15004

## FORSTERKNING FOR TAKSKINNER

Vareinfo.:	Varenavn:
Lengde 6000 mm	Forstekning for takskinner
50 x 50 x 2,0 mm	

Varenr.: 15005

## TREKANT PLATE FOR BALK

Vareinfo.:	Varenavn:
550 x 550 x 40 mm	Triangular plate for balk
	For installasjon av fjærer over lysåpning



Varenr.: 15016

## TREKANT PLATE FOR BALK

Vareinfo.:	Varenavn:
Galvanisert stål 2,5 mm	Triangular plate for balk
480 x 300 x 40 mm	For installasjon av fjærer over lysåpning



Varenr.: 15006

## MONTERINGSPLATE FOR BALK

Vareinfo.:	Varenavn:
140 x 50 x 8 mm	Monteringsplate for
	For installasjonsboks bjelke 100 x 100mm
	på høyt løft eller vertikal løft beslag



Varenr.: 15022

## MONTERINGSPLATE FOR BALK

Vareinfo.:	Varenavn:
120 x 50 x 8 mm	Monteringslist
	For installasjonsboks bjelke 80 x 80mm
	på høyt løft eller vertikal løft beslag



Varenr.: 15007

## BALK

Vareinfo.:	Varenavn:
100 x 100 x 3 mm	Balk
Galvanisert	For installasjon av fjær aksel



Varenr.: 15019

## BALK - BAKMONTERT

Vareinfo.:	Varenavn:
Lengde 6000 mm	Balk
80 x 40 x 2 mm	For bakmontert beslag
Galvanisert	







Varenr.: 15013

**BALK - BAKMONTERT**

Vareinfo.:

Lengde 6000 mm

Varenavn:

Balk

*For bakmontert beslag*80 x 40 x 3 mm  
Galvanisert

Varenr.: 15021

**BALK**

Vareinfo.:

Lengde 6000 mm

Varenavn:

Balk

*For installasjon av fjær aksel*80 x 80 x 3 mm  
Galvanisert

Varenr.: 15018

**PVC ENDEPLUGG FOR BALK**

Vareinfo.:

80 x 40 mm

Varenavn:

PVC endeplugg for balk

Sort

Varenr.: 16001

**GUMMISTOPPER FOR TAKSKINNER**

Vareinfo.:

Lengde 50 mm

Varenavn:

Gummistopper for takskinner

36 x 16 mm



Varenr.: 16002

**FJÆR STOPPER**

Vareinfo.:

Galvanisert stål 220 mm

Varenavn:

Fjær stopper

220 x 20 x 50 mm



Varenr.: 16003

**FJÆR STOPPER**

Vareinfo.:

Galvanisert stål 500 mm

Varenavn:

Fjær stopper

500 x 20 x 50 mm



Varenr.: 16005

**FJÆR STOPPER**

Vareinfo.:

Galvanisert stål 750 mm

Varenavn:

Fjær stopper

750 x 20 x 50 mm



Varenr.: 16004

**VINKEL FOR 220 / 500 MM FJÆR STOPPER**

Vareinfo.:

Galvanisert stål 750 mm

Varenavn:

Vinkel for 220 / 500 mm fjær stopper

110 x 110 x 90 mm

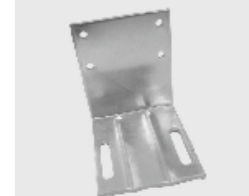



Varenr.: 17000

**BUNNBRAKETT FOR PRIVATPORTER****Vareinfo.:**

Max portvekt 200 kg

130 x 73 x 44 mm

**Varenavn:**Bunnbrakett for privatporter  
*Passer til 11 mm aksel*

Varenr.: 17001

**BUNNBRAKETT FOR PRIVATPORTER****Vareinfo.:**

Max portvekt 200 kg

107 x 82 x 52 mm

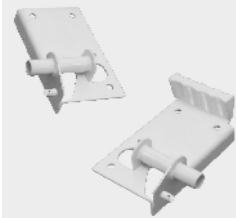
**Varenavn:**Bunnbrakett for privatporter  
*Passer til 11 mm aksel*

Varenr.: 17001 - W

**BUNNBRAKETT****Vareinfo.:**

Max portvekt 200 kg

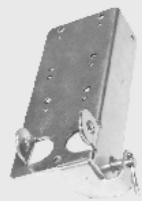
138 x 93 x 44 mm  
Lakkert hvit**Varenavn:**Bunnbrakett for privatporter  
*Passer til 11 mm aksel*

Varenr.: 17002

**BUNNBRAKETT****Vareinfo.:**

Max portvekt 500 kg

198 x 79 x 42 mm

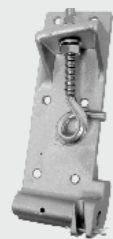
**Varenavn:**Bunnbrakett  
*Passer til 11 mm aksel*

Varenr.: 17003

**ALUMINIUM BUNNBRAKETT****Vareinfo.:**

Max portvekt 500 kg

200 x 75 x 70 mm

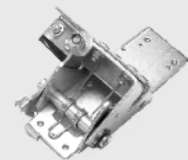
**Varenavn:**Aluminium bunn brakett  
m/justerbar kabel  
*Passer til 11 mm aksel*

Varenr.: 17004

**BUNNBRAKETT MED WIREBRUDDSIKRING****Vareinfo.:**

Max portvekt 750 kg

210 x 130 x 100 mm

**Varenavn:**Bunnbrakett med wirebruddsikring  
*Passer til 11 mm aksel*

Varenr.: 17009

**INNBRUDDSIKKER BUNNBRAKETT M/WIREBRUDDSIKRING****Vareinfo.:**

270 x 70 x 50 mm

**Varenavn:**Innbruddsikker bunnbrakett  
m/wirebruddsikring

Varenr.: 17008

**BUNNBRAKETT MED WIREBRUDDSIKRING****Vareinfo.:**

Max. portvekt 750 kg

270 x 70 x 50 mm

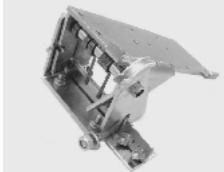
**Varenavn:**Bunnbrakett med wiresikring  
*Passer til 11 mm aksel*

Varenr.: 17005

**WIREBRUDDSIKRING SETT FOR LHR****Vareinfo.:**

Max. portvekt 750 kg

150 x 140 x 5 mm

**Varenavn:**Wirebruddsikring sett for LHR  
*For utvendig wire*

Varenr.: 17006

**BUNNBRAKETT****Vareinfo.:**

Max portvekt 100 kg

200 x 160 x 65 mm

**Varenavn:**Bunnbrakett  
*Passer til 11 mm aksel - utvendig wire*

Varenr.: 17007

**BUNNBRAKETT FOR LHR****Vareinfo.:**

Max portvekt 450 kg

210 x 160 x 75 mm

**Varenavn:**Bunnbrakett for LHR  
*Passer til 11 mm aksel - utvendig wire*

Varenr.: 18001

**SENTERHENGSEL FOR FINGERKLEM BESKYTTELSE****Vareinfo.:**

Galvanisert stål 2,5 mm

70 x 70 x 13 mm

**Varenavn:**Senterhengsel for  
fingerklembeskyttelse**CAR-BO GARASJEPORTER AS**BERGEN: Tlf.: 55 11 42 10 - Epost: bergen@car-bo.no  
VESTBY: Tlf.: 64 85 78 00 - Epost: vestby@car-bo.no**CAR-BO GARASJEPORTER AS**BERGEN: Tlf.: 55 11 42 10 - Epost: bergen@car-bo.no  
VESTBY: Tlf.: 64 85 78 00 - Epost: vestby@car-bo.no



Varenr.: 18001 - W

**SENTERHENGSEL FINGERKLEM BESKYTTELSE****Vareinfo.:**

Stål 2,5 mm

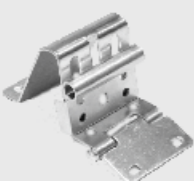
70 x 70 x 13 mm  
Lakkert hvit**Varenavn:**Senterhengsel for  
fingerklembeskyttelse

Varenr.: 18002

**JUSTERBAR SIDEHENGSEL****Vareinfo.:**

Galvanisert stål 2,5 mm

159 x 70 x 81 mm

**Varenavn:**Justerbar sidehengsel  
*Passer for paneler med  
fingerklembeskyttelse*

Varenr.: 18016

**JUSTERBAR SIDEHENGSEL M/PVC HOLDER****Vareinfo.:**

Galvanisert stål 2,5 mm

159 x 70 x 81 mm  
Lakkert hvit**Varenavn:**Justerbar sidehengsel  
*Passer for paneler med  
fingerklembeskyttelse*

Varenr.: 18010

**JUSTERBAR SIDEHENGSEL M/PVC HOLDER****Vareinfo.:**

Galvanisert stål 2,5 mm

159 x 70 x 81 mm  
Grå**Varenavn:**Justerbar sidehengsel  
*Passer for paneler med  
fingerklembeskyttelse*

Varenr.: 18003

**SENTER HENGSEL****Vareinfo.:**

Galvanisert stål 2,5 mm

70 x 70 x 13 mm

**Varenavn:**

Senter hengsel



Varenr.: 18003 - W

**SENTER HENGSEL****Vareinfo.:**

Galvanisert stål 2,5 mm

70 x 70 x 13 mm  
Lakkert hvit**Varenavn:**

Senter hengsel

Varenr.: 18015

**SENTER HENGSEL FOR GANGDØR I PORT****Vareinfo.:**

Galvanisert stål 2,5 mm

70 x 70 x 13 mm

**Varenavn:**Senter hengsel  
*For gangdør i port*

Varenr.: 18004

**JUSTERBAR SIDEHENGSEL FOR GANGDØR I PORT****Vareinfo.:**

Galvanisert stål 2,5 mm

159 x 70 x 81 mm

**Varenavn:**Justerbar sidehengsel  
*For gangdør i port*

Varenr.: 18018

**JUSTERBAR SIDEHENGSEL M/PVC HOLDER****Vareinfo.:**

Galvanisert stål 2 mm

159 x 70 x 70 mm  
Lakkert hvit**Varenavn:**Justerbar sidehengsel m/PVC holder  
*For gangdør i port*

Varenr.: 18019

**JUSTERBAR SIDEHENGSEL M/PVC HOLDER****Vareinfo.:**

Galvanisert stål 2 mm

159 x 70 x 70 mm  
Grå**Varenavn:**Justerbar sidehengsel m/PVC holder  
*For gangdør i port*

Varenr.: 18005

**TOPPBRAKETT FOR LHR****Vareinfo.:**

Galvanisert stål 2,5 mm

143 x 70 x 2,5 mm

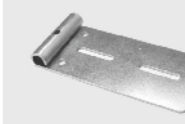
**Varenavn:**Toppbrakett for LHR  
*Passer til 11 mm aksel*

Varenr.: 18005 - W

**TOPPBRAKETT FOR LHR****Vareinfo.:**

Stål 2,5 mm

153 x 70 x 17 mm

**Varenavn:**Toppbrakett for LHR  
*Passer til 11 mm aksel*

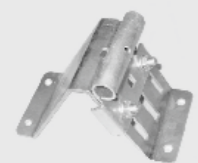

Varenr.: 18006

**JUSTERBAR TOPPBRAKETT FOR STD****Vareinfo.:**

Galvanisert stål 2,5 mm

135 x 75 x 75 mm

**Varenavn:**Justerbar toppbrakett for STD  
*Passer til 11 mm aksel*

Varenr.: 18020

**JUSTERBAR TOPPBRAKETT FOR STD****Vareinfo.:**

Galvanisert stål 2,5 mm

135 x 75 x 75 mm  
Lakkert hvit**Varenavn:**Justerbar toppbrakett for STD  
*Passer til 11 mm aksel*

Varenr.: 18021

**JUSTERBAR TOPPBRAKETT FOR STD****Vareinfo.:**

Galvanisert stål 2,5 mm

135 x 75 x 75 mm  
Grå**Varenavn:**Justerbar toppbrakett for STD  
*Passer til 11 mm aksel*

Varenr.: 18007

**SLEIDE FOR HJUL - 11 MM AKSEL****Vareinfo.:**

Galvanisert stål 2,5 mm

65 x 45 x 2,5 mm

**Varenavn:**Sleide for hjul  
*Passer til 11 mm aksel til 18002 og  
18004 hengsler*

Varenr.: 18008

**JUSTERBAR DOBBEL SIDEHENGSEL****Vareinfo.:**

Galvanisert stål 2,5 mm

155 x 130 x 70 mm

**Varenavn:**Justerbar dobbel sidehengsel  
*Passer til 195 mm aksel*

Varenr.: 18017

**JUSTERBAR DOBBEL SIDEHENGSEL****Vareinfo.:**

Galvanisert stål 2,5 mm

159 x 150 x 75 mm

**Varenavn:**

Justerbar dobbel sidehengsel

Varenr.: 18009

**DOBBEL TOPPBRAKETT FOR STD****Vareinfo.:**

Galvanisert stål 2,5 mm

135 x 150 x 75 mm

**Varenavn:**Dobbel toppbrakett for STD  
*Passer til 11 mm aksel*



Varenr.: 19002

**HJUL M/LAGER 2" 46 MM****Vareinfo.:**

Aksel 11 mm  
 Aksel lengde 100 mm  
 Total lengde 120 mm  
 Max bæreevne 35 kg

**Varenavn:**

Hjul m/lager 2" 46 mm



Varenr.: 19003

**HJUL M/LAGER 2" 46 MM****Vareinfo.:**

Aksel 11 mm  
 Aksel lengde 180 mm  
 Total lengde 200 mm  
 Max bæreevne 35 kg

**Varenavn:**

Hjul m/lager 2" 46 mm



Varenr.: 19009

**HJUL M/LAGER 3" 72 MM****Vareinfo.:**

Aksel 11 mm  
 Aksel lengde 170 mm  
 Total lengde 195 mm  
 Max bæreevne 68 kg

**Varenavn:**

Hjul m/lager 3" 72 mm



Varenr.: 19008

**BESKYTTELSE FOR HJUL****Vareinfo.:**

60 x 45 mm

**Varenavn:**Beskyttelse for hjul  
 Passer til 19002 og 19003 hjul

Varenr.: 19004

**AVSTANDSSTYKKE FOR HJUL****Vareinfo.:**

Utside diam. 17 mm  
 Innside diam. 11 mm  
 Lengde 5 mm

**Varenavn:**

Avstandsstykke for hjul



Varenr.: 19005

**AVSTANDSSTYKKE FOR HJUL****Vareinfo.:**

Utside diam. 17 mm  
 Innside diam. 11 mm  
 Lengde 7,5 mm

**Varenavn:**

Avstandsstykke for hjul



Varenr.: 19006

**AVSTANDSSTYKKE FOR HJUL****Vareinfo.:**

Utside diam. 17 mm  
 Innside diam. 11 mm  
 Lengde 10 mm

**Varenavn:**

Avstandsstykke for hjul

**CAR-BO GARASJEPORTER AS**

BERGEN: Tlf.: 55 11 42 10 - Epost: bergen@car-bo.no  
 VESTBY: Tlf.: 64 85 78 00 - Epost: vestby@car-bo.no

Varenr.: 21001

**MANUELL KJETTING TALJE****Vareinfo.:**

Reduksjon 4 : 1  
 Komplet med 8 m kjetting

**Varenavn:**

Manuell kjetting talje  
 Montering rett på 25,4 mm skinne

90 x 170 x 250

Leveres med Kjettingfører og 2 låsepresser  
 Universal for venste/høyre



Varenr.: 21002

**KJETTING FOR TALJE****Vareinfo.:**

24 x 15 mm

**Varenavn:**

Kjetting for talje



Varenr.: 21003

**KJETTINGHJUL****Vareinfo.:**

Bolt hull 25,4 mm

**Varenavn:**

Kjettinghjul

134 x 40 mm



Varenr.: 21004

**TAU TIL Å TREKKE NED PORT****Vareinfo.:**

8 mm

**Varenavn:**

Tau til å trekke ned port



Varenr.: 21005

**KJETTINGSTRAMMER****Vareinfo.:**

310 x 120 x 45 mm

**Varenavn:**

Kjettingstrammer

**CAR-BO GARASJEPORTER AS**

BERGEN: Tlf.: 55 11 42 10 - Epost: bergen@car-bo.no  
 VESTBY: Tlf.: 64 85 78 00 - Epost: vestby@car-bo.no





Varenr.: 22000

**INNFELT HÅNDTAK FOR INDUSTRI**

**Vareinfo.:**  
150 x 95 x 50 mm  
Sort

**Varenavn:**  
Innfelt håndtak  
*For industri*



Varenr.: 22001

**PVC HÅNDTAK**

**Vareinfo.:**  
180 x 60 x 50 mm  
Sort

**Varenavn:**  
PVC Håndtak

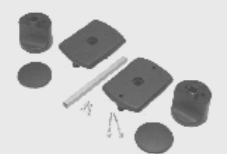

Varenr.: 22002

**PVC HÅNDTAK SETT**

**Vareinfo.:**  
90 x 65 mm

**Varenavn:**  
PVC Håndtak  
*For innside og utside*



Varenr.: 22003

**INNFELT PVC FOTTRINN HÅNDTAK FOR INDUSTRI**

**Vareinfo.:**  
156 x 122 x 4 mm

**Varenavn:**  
Innfelt PVC Fottrinn håndtak  
*For industri*



Varenr.: 22004

**PVC HÅNDTAK**

**Vareinfo.:**  
150 x 95 x 50 mm

**Varenavn:**  
PVC Håndtak  
*For innside og utside*

Varenr.: 22006

**SÅTE LÅSEBOLT - INNVENDIG**

**Vareinfo.:**  
Pin diam. 12 mm  
Stroke 70 mm

**Varenavn:**  
Skåte låsebolt - innvendig  
*Stor*

210 x 130 x 100 mm



Varenr.: 22007

**SKÅTE LÅSEBOLT - INNVENDIG**

**Vareinfo.:**  
Monteringsplate 250x50x2 mm  
Pin diam. 12,7 mm  
Stroke 60 mm

**Varenavn:**  
Skåte låsebolt - innvendig  
*Liten*

260 x 44 x 35 mm



Varenr.: 22008

**KOMPAKT SIDELÅS**

**Vareinfo.:**  
Pin diam. 15 mm  
Stroke 48 mm

**Varenavn:**  
Kompakt sidelås

200 x 50 mm



Varenr.: 22027

**SMEKKLÅS SETT**

**Vareinfo.:**  
280 x 80 x 20 mm

**Varenavn:**  
Smekklås sett



Varenr.: 22028

**LÅSESYSTEM FOR SMEKKLÅS SETT**

**Vareinfo.:**  
200 x 180 x 20 mm

**Varenavn:**  
Låsesystem for smekklås



Varenr.: 22010

**SMEKKLÅS**

**Vareinfo.:**  
95 x 58 x 103 mm

**Varenavn:**  
Smekklås

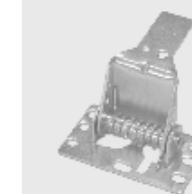

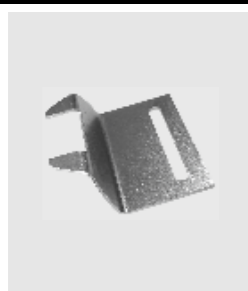

Varenr.: 22011

**MOTHOLD FOR SMECKLÅS****Vareinfo.:**

76 x 22 x 60 mm

**Varenavn:**

Mothold for smecklås

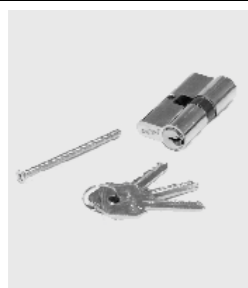

Varenr.: 22014

**LÅSESYLINGER****Vareinfo.:**

Paneltykkelse 40 mm

**Varenavn:**

Låsesylinder

*Passer for 22015, 22016 og 22018*

60 x 35 x 16 mm



Varenr.: 22025

**6 PIN LÅSESYLINDER****Vareinfo.:**

Paneltykkelse 40 mm

**Varenavn:**

6 PIN låsesylinder

*Inkluderer 5 nøkler*

60 x 30 x 15 mm



Varenr.: 22029

**LÅS FOR SIDEDØR / GANGDØR I PORT****Vareinfo.:**

234 x 20 x 75 mm

**Varenavn:**

Lås for sidedør / gangdør i port

*Universal for venstre eller høyre hengslet dør*

Varenr.: 22030

**PLATER FOR DØRLÅS****Varenavn og -info.:**Plater for dørlås  
2 stk universal aluminium bakplate  
med festemateriale for lås 22029**Varenr. og farge:**

22030 - (aluminium)

22030 - 9016 (hvit)

22030 - 9005 (sort)

234 x 29 x 10 mm



Varenr.: 22031

**DØR HÅNDTAK FOR LÅS 22029****Vareinfo.:**

Dør håndtak for lås 22029

120 x 32 mm

**Varenavn:**

22029 - (aluminium)

22031 - 9016 (hvit)

22031 - 9005 (sort)

Varenr.: 22022

**DØRPUMPE FOR GANGDØR I PORT****Vareinfo.:**

Max vekt 45 kg

177 x 40 mm

**Varenavn:**

Dørpumpe for gangdør i port

*Aluminiumsversjon med justerbar hastighet*

Varenr.: 22023 - L / 22023 - R

**KOMPLETT SETT FOR GANGDØR I PORT****Vareinfo.:**

Paneltykkelse 40 mm

Dimensjon 850x1850mm

250 x 1300 x 1030 mm

*Unik for venste og høyre***Varenavn:**

Komplett sett for gangdør i port

*Pakke med profiler og tilbehør*

Varenr.: 23001

**VENTIL M/FLUENETTING - HVIT****Vareinfo.:**Ventilasjon overflate 200 cm<sup>2</sup>

132 x 338 mm

Hvit

**Varenavn:**

Ventil m/fluenetting

*Åpne og lukkefunksjon - 2 deler*

Varenr.: 23002

**VENTIL M/FLUENETTING - SORT****Vareinfo.:**Ventilasjon overflate 200 cm<sup>2</sup>

132 x 338 mm

Sort

**Varenavn:**

Ventil m/fluenetting

*Åpne og lukkefunksjon - 2 deler*

Varenr.: 23003

**VENTIL M/FLUENETTING - BRUN****Vareinfo.:**Ventilasjon overflate 200 cm<sup>2</sup>

132 x 338 mm

Brun

**Varenavn:**

Ventil m/fluenetting

*Åpne og lukkefunksjon - 2 deler***CAR-BO GARASJEPORTER AS**

BERGEN: Tlf.: 55 11 42 10 - Epost: bergen@car-bo.no

VESTBY: Tlf.: 64 85 78 00 - Epost: vestby@car-bo.no

**CAR-BO GARASJEPORTER AS**

BERGEN: Tlf.: 55 11 42 10 - Epost: bergen@car-bo.no

VESTBY: Tlf.: 64 85 78 00 - Epost: vestby@car-bo.no



Varenr.: 24001

## ALUMINIUMSPROFIL FOR TOPP- OG BUNNPAKNING

## Vareinfo.:

Paneltykkelse 40 mm  
Lengde 6100 mm

## Varenr.:

24001  
24001 - W  
24001 - B

## Farge:

Aluminium  
Hvit  
Brun

43 x 33 x 1,5 mm



Varenr.: 24001 - 5,1

## ALUMINIUMSPROFIL FOR TOPP- OG BUNNPAKNING

## Vareinfo.:

Paneltykkelse 40 mm  
Lengde 5100 mm

## Varenavn:

Aluminiumsprofil  
For topp- og bunnpakning

43 x 33 x 1,5 mm  
Aluminiumsprofil



Varenr.: 24002

## ALUMINIUMSPROFIL FOR TOPP- OG BUNNPAKNING

## Vareinfo.:

Paneltykkelse 40 mm  
Lengde 6100 mm

## Varenavn:

Aluminiumsprofil  
For topp- og bunnpakning

43 x 60 x 1,5 mm  
Eloksert version



Varenr.: 24003

## ALUMINIUMSPROFIL FOR TOPPAKNING

## Vareinfo.:

Paneltykkelse 40 mm  
Lengde 6100 mm

## Varenr.:

24003  
24003 - W

## Farge:

Aluminium  
Hvit

40 x 60 x 1,5 mm  
Eloksert version



Varenr.: 24004

## ALUMINIUMSPROFIL FOR GANGDØR I PORT

## Vareinfo.:

Paneltykkelse 40 mm  
Lengde 6100 mm

## Varenr.:

24004  
24004 - W  
24004 - 8003  
24004 - 8017  
24004 - 9005

## Farge:

Aluminium  
Hvit  
RAL 8003  
RAL 8017  
RAL 9005

43 x 53 x 1,5 mm  
Eloksert version



Varenr.: 24005

## TERSKEL FOR GANGDØR I PORT

## Vareinfo.:

Paneltykkelse 40 mm  
Lengde 6100 mm

## Varenr.:

24005  
24005 - W  
24005 - 8003  
24005 - 8017  
24005 - 9005

## Farge:

Aluminium  
Hvit  
RAL 8003  
RAL 8017  
RAL 9005

43 x 30 x 1,9 mm  
Eloksert version



Varenr.: 24006

## ALUMINIUM HENGLER FOR GANGDØR I PORT

## Vareinfo.:

Lengde 2500 mm

## Varenavn:

Aluminium hengsler  
For gangdør i port

2500 x 50 mm  
Eloksert version

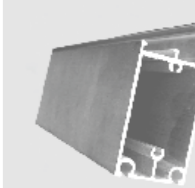

Varenr.: 24007

## ALUMINIUM SIDEPROFIL FOR GLASS SEKSJON

## Vareinfo.:

Paneltykkelse 40 mm  
Lengde Aluminium 6500 mm  
Lengde Gylden eik 6000 mm

## Varenr.:

24007 - 6.5  
24007 - GO

## Farge:

Aluminium  
Gylden eik

40 x 90 mm



Varenr.: 24907

## ALUMINIUM DOBBEL SIDEPROFIL FOR GLASS SEKSJON

## Vareinfo.:

Lengde 6000 mm

## Varenavn:

Aluminium dobbel sideprofil

170 X 40 mm  
Eloksert version

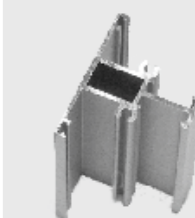

Varenr.: 24008

## ALUMINIUM MELLOMPROFIL FOR GLASS SEKSJON

## Varenavn og -info.:

Paneltykkelse 40 mm  
Lengde 6000 mm

## Varenr.:

24008  
24008 - GO

## Farge:

Aluminium  
Gylden eik

40 x 50 mm  
Eloksert version



Varenr.: 24051

## ALUMINIUM TOPP- /BUNNPROFIL FOR GLASS SEKSJON

## Vareinfo.:

Paneltykkelse 40 mm  
Lengde 6500 mm

## Varenr.:

24051  
24051 - GO

## Farge:

Aluminium  
Gylden eik

90 x 40 mm  
Eloksert version

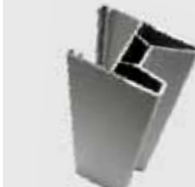

Varenr.: 24009

## ALUMINIUM BUNNPROFIL FOR GLASS SEKSJON

## Vareinfo.:

Paneltykkelse 40 mm  
Lengde 6500 mm

## Varenr.:

24009  
24009 - GO

## Farge:

Aluminium  
Gylden eik

40 x 55 mm  
Eloksert version



Varenr.: 24010

## ALUMINIUM TOPPPROFIL FOR GLASS SEKSJON

<b>Vareinfo.:</b>		<b>Varenr.:</b>	<b>Farge:</b>
Paneltykkelse	40 mm	24010	Aluminium
Lengde	6500 mm	24010 - GO	Gylden eik

40 x 69 mm  
Eloksert version

Varenr.: 24011

## ALUMINIUM TILLEGGSPROFIL FOR 24010

<b>Vareinfo.:</b>		<b>Varenr.:</b>	<b>Farge:</b>
Lengde	6500 mm	24011	Aluminium
		24011 - GO	Gylden eik

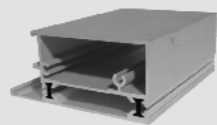
40 x 69 mm  
Eloksert version

Varenr.: 24007 - TH

## ALUMINIUM SIDEPROFIL TERMO FOR GLASS SEKSJON

<b>Vareinfo.:</b>		<b>Varenavn:</b>
Lengde	6000 mm	Aluminium sideprofil - Termo
		<i>For panorama glass seksjoner</i>

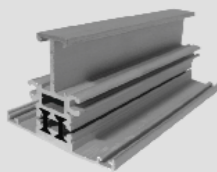
90 x 40 mm  
Eloksert version

Varenr.: 24008 - TH

## ALUMINIUM MELLOMPROFIL TERMO FOR GLASS SEKSJON

<b>Vareinfo.:</b>		<b>Varenavn:</b>
Paneltykkelse	40 mm	Aluminium mellomprofil - termo
Lengde	6000 mm	<i>For panorama glass seksjoner</i>

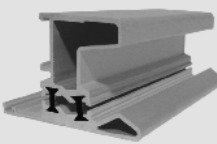
54 x 40 mm  
Eloksert version

Varenr.: 24009 - TH

## ALUMINIUM BUNNPROFIL TERMO FOR GLASS SEKSJON

<b>Vareinfo.:</b>		<b>Varenavn:</b>
Paneltykkelse	40 mm	Aluminium bunnprofil - termo
Lengde	6500 mm	<i>For panorama glass seksjoner</i>

62 x 40 mm  
Eloksert version

Varenr.: 24010 - TH

## ALUMINIUM TOPPPROFIL TERMO FOR GLASS SEKSJON

<b>Vareinfo.:</b>		<b>Varenavn:</b>
Paneltykkelse	40 mm	Aluminium toppprofil - termo
Lengde	6500 mm	<i>For panorama glass seksjoner</i>

64 x 40 mm  
Eloksert version

Varenr.: 24012

## ALUMINIUM SNAP-ON PROFIL

<b>Vareinfo.:</b>		<b>Varenr.:</b>	<b>Farge:</b>
Lengde	6000 mm	24012	Aluminium
		24012 - GO	Gylden eik

14 x 17 mm  
Eloksert version

Varenr.: 24013

## ALUMINIUM SNAP-ON PROFIL

<b>Vareinfo.:</b>		<b>Varenavn:</b>
Lengde	6000 mm	Aluminium snap-on profil

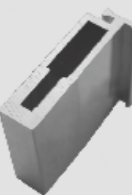
29 x 17 mm  
Eloksert version

Varenr.: 24035

## ALUMINIUMSPROFIL - FORSTERKET

<b>Vareinfo.:</b>		<b>Varenavn:</b>
Lengde	6000 mm	Aluminiumprofil - Forsterket

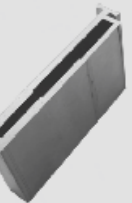
60 x 20 mm  
Eloksert version

Varenr.: 24036

## ALUMINIUMSPROFIL - FORSTERKET

<b>Vareinfo.:</b>		<b>Varenavn:</b>
Lengde	9000 mm	Aluminiumprofil - Forsterket

100 x 20 mm  
Eloksert version

Varenr.: 24015

## ALUMINIUM PROFIL

<b>Vareinfo.:</b>		<b>Varenavn:</b>
Lengde	5000 mm	Aluminium profil
		<i>For gangdør</i>

8 x 12 mm  
Eloksert version

Varenr.: 24052

## ALUMINIUMSPROFIL FOR GLASS SEKSJON

<b>Vareinfo.:</b>		<b>Varenavn:</b>
Lengde	6000 mm	Aluminiumprofil
		<i>For panorama glass seksjoner</i>

40 x 40 x 2 mm  
Eloksert version



Varenr.: 24016 / 24016 - 5.1

## ALUMINIUM BUNNPROFIL

<b>Vareinfo.:</b>	<b>Varenr.:</b>	<b>Lengde:</b>
Paneltykkelse 40 mm	24016	6100 mm
	24016 - 5.1	5100 mm

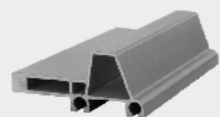
50 x 40 mm  
Lakkert sort

Varenr.: 24016 RF

## ALUMINIUM BUNNPROFIL - FORSTERKET

<b>Vareinfo.:</b>	<b>Varenavn:</b>
Lengde 6100 mm	Aluminium bunnprofil
Paneltykkelse 40 mm	Forsterket

70 x 34 mm  
Sort

Varenr.: 24916

## PVC BUNNPROFIL

<b>Vareinfo.:</b>	<b>Varenavn:</b>
Lengde 5600 mm	PVC bunnprofil
Paneltykkelse 40 mm	

50 x 40 mm  
Sort

Varenr.: 24018 / 24018 - 5.1

## ALUMINIUM TOPPPROFIL

<b>Vareinfo.:</b>	<b>Varenr.:</b>	<b>Lengde:</b>
Paneltykkelse 30 mm	24018	6100 mm
	24018 - 5.1	5100 mm

35 x 33 mm  
Sort

Varenr.: 24019 / 24019 - 5.1

## ALUMINIUM TOPPPROFIL

<b>Vareinfo.:</b>	<b>Varenr.:</b>	<b>Lengde:</b>
Paneltykkelse 40 mm	24019	6100 mm
	24019 - 5.1	5100 mm

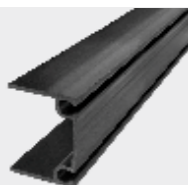
45 x 33 mm  
Sort

Varenr.: 24919 - 5.1 / 24919 - 5.6

## PVC TOPP- / BUNNPROFIL

<b>Vareinfo.:</b>	<b>Varenr.:</b>	<b>Lengde:</b>
Paneltykkelse 40 mm	24019 - 5.1	5100 mm
	24019 - 5.6	5600 mm

45 x 33 mm  
Sort

Varenr.: 24038

## ALUMINIUMSPROFIL

<b>Vareinfo.:</b>	<b>Varenavn:</b>
Lengde 6100 mm	Aluminiumsprofil
Innvendig diam. 40 x 60mm	
Paneltykkelse 40 mm	
88 x 82 mm	
Sort	

Varenr.: 24027

## ALUMINIUM BUNNPROFIL FOR LAV TERSKEL

<b>Vareinfo.:</b>	<b>Varenavn:</b>
Lengde 6100 mm	Aluminium bunnprofil
Paneltykkelse 40 mm	For lav terskel

125 x 20 mm

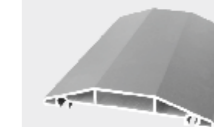

Varenr.: 24042

## KOSTELISTER FOR PROFIL 24043 - LAV TERSKEL

<b>Vareinfo.:</b>	<b>Varenavn:</b>
Lengde 3050 mm	Kostelister for profil 24043
Paneltykkelse 40 mm	For lav terskel

19 x 4 mm



Varenr.: 24043

## ALUMINIUMSPROFIL - LAV TERSKEL

<b>Vareinfo.:</b>	<b>Varenavn:</b>
Lengde 3000 mm	Aluminiumsprofil
	For lav terskel

40 x 9 mm  
Lakkert hvit

Varenr.: 24046

## PVC ENDESTYKKER FOR ALUMINIUMSPROFIL 24027

<b>Vareinfo.:</b>	<b>Varenavn:</b>
41 x 20 mm	PVC endestykker
	For aluminiumsprofil 24027



Varenr.: 24\*90

## PVC SNAP-ON PROFIL

<b>Vareinfo.:</b>	<b>Varenr.:</b>	<b>Lengde:</b>
97 x 40 mm	24590	5000 mm
	24690	5500 mm







Varenr.: 24021

**ALUMINIUMSPROFIL FOR GLASS PAKKE**Vareinfo.:  
14 x 17 mmVarenavn:  
Aluminiumsprofil for glass pakke

Varenr.: 24022

**HJØRNE FOR GLASSRAMMER**Vareinfo.:  
8 x 12 mmVarenavn:  
Hjørne for glassrammer

Varenr.: 24023

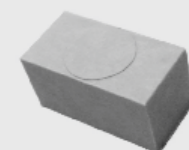
**ORGANISK GLASS**Vareinfo.:  
2050 x 3050 mmVarenavn:  
Organisk glass

Varenr.: 24025

**KLOSSE FOR GLASS PAKKE**Vareinfo.:  
10 x 10 x 20 mmVarenavn:  
Logg for glass pakke

Varenr.: 24026

**ALUMINIUM FORSTERKET VINDAVSTIVER**Vareinfo.:  
125 x 90 mm  
Eloksert versionVarenavn:  
Aluminium forsterket vindavstiver*Pris pr. meter***CAR-BO GARASJEPORTER AS**BERGEN: Tlf.: 55 11 42 10 - Epost: bergen@car-bo.no  
VESTBY: Tlf.: 64 85 78 00 - Epost: vestby@car-bo.no

Varenr.: 24040

**ALUMINIUM OVERKARM - 180 MM**Vareinfo.:  
Høyde 180 mm  
Lengde 5100 mmVarenr.: 24040  
24040 - GOFarge:  
Hvit  
Gylden eik

180 x 20 mm



Varenr.: 24045

**ALUMINIUM OVERKARM - 120 MM**Vareinfo.:  
Høyde 180 mm  
Lengde 5100 mmVarenr.: 24045  
24045 - GOFarge:  
Hvit  
Gylden eik

120 x 20 mm



Varenr.: 24041

**ALUMINIUM SIDEKARM - 100 MM**Vareinfo.:  
Høyde 100 mm  
Lengde 5100 mmVarenr.: 24041  
24041 - GOFarge:  
Hvit  
Gylden eik

100 x 20 mm



Varenr.: 24050

**TILKOBLINGSBRAKETT**Vareinfo.:  
120 x 20 mm  
180 x 20 mmVarenr.: 24050 - 120  
24050 - 180Lengde:  
120 mm  
180 mm

Galvanisert stål

**CAR-BO GARASJEPORTER AS**BERGEN: Tlf.: 55 11 42 10 - Epost: bergen@car-bo.no  
VESTBY: Tlf.: 64 85 78 00 - Epost: vestby@car-bo.no



Varenr.: 25001

**ENDEBESLAG 500 MM**

Vareinfo.:

70 x 41,5 x 500 mm

Varenavn:

Endebeslag 500 mm



Varenr.: 25002

**ENDEBESLAG 610 MM**

Vareinfo.:

70 x 41,5 x 610 mm

Varenavn:

Endebeslag 610 mm

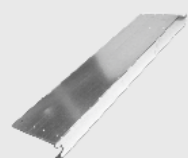

Varenr.: 25003

**DOBBEL ENDEBESLAG 500 MM**

Vareinfo.:

140 x 41,5 x 500 mm

Varenavn:

Dobbel endebeslag 500 mm

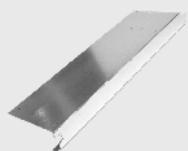

Varenr.: 25004

**DOBBEL ENDEBESLAG 610 MM**

Vareinfo.:

140 x 41,5 x 610 mm

Varenavn:

Dobbel endebeslag 610 mm



Varenr.: 25005

**ENDEBESLAG 500 MM**

Vareinfo.:

70 x 41,5 x 500 mm

Hvit

Varenavn:

Endebeslag 500 mm



Varenr.: 25006

**ENDEBESLAG 610 MM**

Vareinfo.:

70 x 41,5 x 610 mm

Hvit

Varenavn:

Endebeslag 610 mm



Varenr.: 25007

**DOBBEL ENDEBESLAG 500 MM**

Vareinfo.:

140 x 41,5 x 500 mm

Hvit

Varenavn:

Dobbel endebeslag 500 mm



Varenr.: 25008

**DOBBEL ENDEBESLAG 610 MM**

Vareinfo.:

140 x 41,5 x 610 mm

Hvit

Varenavn:

Dobbel endebeslag 610 mm

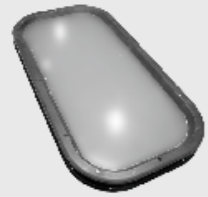

Varenr.: 26001

**OVAL AKRYL VINDU**

**Vareinfo.:**  
665 x 345 mm  
Sort

**Varenavn:**  
Oval akryl vindu  
*Passer for 40 mm paneltykkelse*

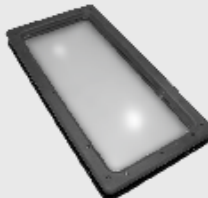
*Todelt ramme*

Varenr.: 26002

**REKTANGULÆR AKRYL VINDU**

**Vareinfo.:**  
637 x 334 mm  
Sort

**Varenavn:**  
Rektangulær akryl vindu  
*Passer for 40 mm paneltykkelse*

*Todelt ramme*

Varenr.: 26003

**RUNDT AKRYL VINDU**

**Vareinfo.:**  
Ø 330 mm  
Sort

**Varenavn:**  
Rundt akryl vindu  
*Passer for 40 mm paneltykkelse*

*Todelt ramme*

Varenr.: 26903

**RUNDT DESIGNVINDU I RUSTFRITT STÅL**

**Vareinfo.:**  
Ø 315 mm  
Rustfritt stål

**Varenavn:**  
Rundt designvindu  
*Stor*



Varenr.: 26016

**RUNDT DESIGNVINDU I RUSTFRITT STÅL**

**Vareinfo.:**  
Ø 235 mm  
Rustfritt stål

**Varenavn:**  
Rundt designvindu  
*Medium*



Varenr.: 26017

**RUNDT DESIGNVINDU I RUSTFRITT STÅL**

**Vareinfo.:**  
Ø 155 mm  
Rustfritt stål

**Varenavn:**  
Rundt designvindu  
*Liten*



Varenr.: 26018

**KVADRATISK DESIGNVINDU I RUSTFRITT STÅL**

**Vareinfo.:**  
315 x 315 mm  
Rustfritt stål

**Varenavn:**  
Kvadratisk designvindu  
*Stor*

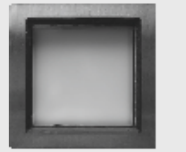

Varenr.: 26019

**KVADRATISK DESIGNVINDU I RUSTFRITT STÅL**

**Vareinfo.:**  
235 x 235 mm  
Rustfritt stål

**Varenavn:**  
Kvadratisk designvindu  
*Medium*



Varenr.: 26020

**KVADRATISK DESIGNVINDU I RUSTFRITT STÅL**

**Vareinfo.:**  
155 x 155 mm  
Rustfritt stål

**Varenavn:**  
Kvadratisk designvindu  
*Liten*



Varenr.: 26022

**REKTANGULÆR DESIGNVINDU I RUSTFRITT STÅL**

**Vareinfo.:**  
805 x 155 mm  
Rustfritt stål

**Varenavn:**  
Rektangulær designvindu

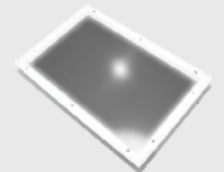

Varenr.: 26004

**REKTANGULÆR AKRYL VINDU**

**Vareinfo.:**  
440 x 280 mm  
Hvit

**Varenavn:**  
Rektangulær akryl vindu  
*Passer for 40 mm preget fyllingspanel*

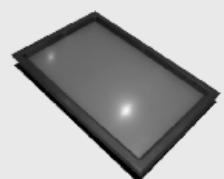
*Todelt ramme*

Varenr.: 26005

**REKTANGULÆR AKRYL VINDU**

**Vareinfo.:**  
440 x 280 mm  
Sort

**Varenavn:**  
Rektangulær akryl vindu  
*Passer for 40 mm preget fyllingspanel*

*Todelt ramme*



Varenr.: 26006

**VINDUSPROSSER "CROSS"**

**Vareinfo.:**  
440 x 280 mm  
Hvit

**Varenavn:**  
Vindusprosser "Cross"  
*For 26004 og 26005 vindu*

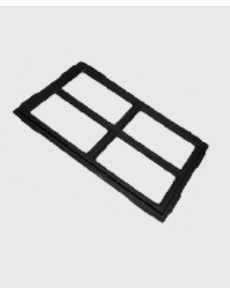

Varenr.: 26007

**VINDUSPROSSER "CROSS"**

**Vareinfo.:**  
440 x 280 mm  
Sort

**Varenavn:**  
Vindusprosser "Cross"  
*For 26004 og 26005 vindu*



Varenr.: 26008

**VINDUSPROSSER "WAGON WHEEL"**

**Vareinfo.:**  
440 x 280 mm  
Hvit

**Varenavn:**  
Vindusprosser "Wagon Wheel"  
*For 26004 og 26005 vindu*



Varenr.: 26009

**VINDUSPROSSER "WAGON WHEEL"**

**Vareinfo.:**  
440 x 280 mm  
Hvit

**Varenavn:**  
Vindusprosser "Wagon Wheel"  
*For 26004 og 26005 vindu*



Varenr.: 26010

**VINDUSPROSSER "WAGON WHEEL"**

**Vareinfo.:**  
440 x 280 mm  
Hvit

**Varenavn:**  
Vindusprosser "Wagon Wheel"  
*Passer som midt innsats på "Wagon Wheel" eller "Sunrise" design for 26004 og 26005 vindu*

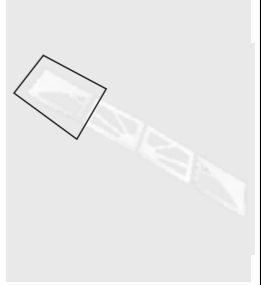

Varenr.: 26011

**VINDUSPROSSER "SUNRISE"**

**Vareinfo.:**  
440 x 280 mm  
Hvit

**Varenavn:**  
Vindusprosser "Sunrise"  
*For 26004 og 26005 vindu*

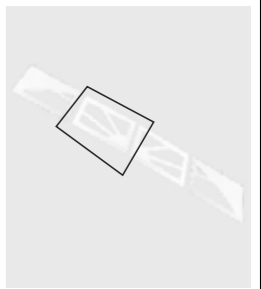

Varenr.: 26012

**VINDUSPROSSER "SUNRISE"**

**Vareinfo.:**  
440 x 280 mm  
Hvit

**Varenavn:**  
Vindusprosser "Sunrise"  
*For 26004 og 26005 vindu*

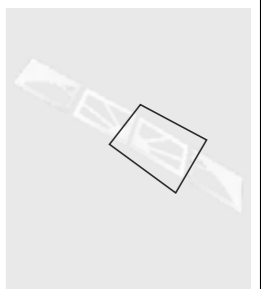

Varenr.: 26013

**VINDUSPROSSER "SUNRISE"**

**Vareinfo.:**  
440 x 280 mm  
Hvit

**Varenavn:**  
Vindusprosser "Sunrise"  
*For 26004 og 26005 vindu*

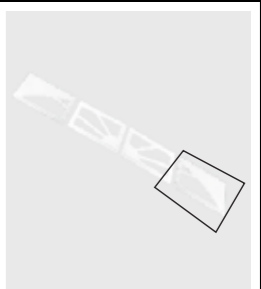

Varenr.: 26014

**VINDUSPROSSER "SUNRISE"**

**Vareinfo.:**  
440 x 280 mm  
Hvit

**Varenavn:**  
Vindusprosser "Sunrise"  
*For 26004 og 26005 vindu*



Varenr.: 27001

**BOLT TIL FJÆRBRUDDSIKRING**Vareinfo.:  
3/8" (25 mm)Varenavn:  
Bolt til fjærbruddsikring

Varenr.: 27002

**BOLT TIL SIDESKINNE**Vareinfo.:  
6 mmVarenavn:  
Bolt til sideskinne

Galvanisert M6



Varenr.: 27003

**MUTTER M6**Vareinfo.:  
M6Varenavn:  
Mutter M6  
*For 27002*

Galvanisert M6



Varenr.: 27004

**BOLT M8 x 16 MM**Vareinfo.:  
M8 x 16 mmVarenavn:  
Bolt M8 x 16 mm

Galvanisert M8



Varenr.: 27010

**MUTTER M8**Vareinfo.:  
M8Varenavn:  
Mutter M8  
*For 27004 og 27008*

Galvanisert M8



Varenr.: 27906

**BOLT M10 x 25 MM**Vareinfo.:  
M10 x 25 mmVarenavn:  
Blot M10 x 25 mm

Galvanisert M10

Varenr.: 27006

**BOLT M10 x 35 MM**Vareinfo.:  
M10 x 35 mmVarenavn:  
Blot M10 x 35 mm

Galvanisert M10



Varenr.: 27007

**MUTTER M10**Vareinfo.:  
M10Varenavn:  
Mutter M10  
*For 27906 og 27006*

Galvanisert M10



Varenr.: 27008

**LÅSEBOLT M8 x 20 MM**Vareinfo.:  
M8 x 20 mmVarenavn:  
Låsebolt M8 x 20 mm

Galvanisert M8



Varenr.: 27909

**LÅSEBOLT M6 x 16 MM**Vareinfo.:  
M6 x 16 mmVarenavn:  
Låsebolt M6 x 16 mm

Galvanisert M6



Varenr.: 27011

**SKIVE M8**Vareinfo.:  
8 mmVarenavn:  
Skive M8

Galvanisert M8

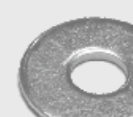

Varenr.: 27013

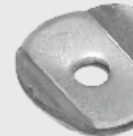
**TAU SKIVE 2 MM**Vareinfo.:  
Galvanisert 2 mmVarenavn:  
Tau skive  
*for pull 21004*





Varenr.: 27014

**FRANSK TRESKRUE M8 x 60 MM****Vareinfo.:**  
8 x 60 mm**Varenavn:**  
Fransk treskrue M8 x 60 mm  
*For montering av vertikal vinkel*

Galvanisert M8



Varenr.: 27015

**PVC BETONG PLUGG A10****Vareinfo.:**  
10 x 50 mm**Varenavn:**  
PVC betong Plugg A10  
*For 27014*

Varenr.: 27016

**ANKER BOLT M8****Vareinfo.:**  
M8 x 80 mm**Varenavn:**  
Anker bolt M8

Galvanisert M8



Varenr.: 27017

**SELVBORENDE SKRUE 6,3 x 25 MM****Vareinfo.:**  
6,3 x 25 mm**Varenavn:**  
Selvborende skrue

Galvanisert 6,3 x 25 mm



Varenr.: 27018

**SELVBORENDE SKRUE 6,3 x 35 MM****Vareinfo.:**  
6,3 x 35 mm**Varenavn:**  
Selvborende skrue

Galvanisert 6,3 x 35 mm



Varenr.: 27019

**SELVBORENDE SKRUE 6,3 x 16 MM****Vareinfo.:**  
6,3 x 16 mm**Varenavn:**  
Selvborende skrue

Galvanisert 6,3 x 16 mm

**CAR-BO GARASJEPORTER AS**BERGEN: Tlf.: 55 11 42 10 - Epost: bergen@car-bo.no  
VESTBY: Tlf.: 64 85 78 00 - Epost: vestby@car-bo.no

Varenr.: 27020

**SELVBORENDE TRESKIVE 6,3 x 25 MM****Vareinfo.:**  
6,3 x 25 mm**Varenavn:**  
Selvborede treskive

Galvanisert 6,3 x 25 mm



Varenr.: 27021

**SELVBORENDE TRESKIVE 6,3 x 35 MM****Vareinfo.:**  
6,3 x 35 mm**Varenavn:**  
Selvborende treskive

Galvanisert 6,3 x 35 mm



Varenr.: 27022

**POPPNAGLE 3,2 x 8 MM****Vareinfo.:**  
3,2 x 8 mm**Varenavn:**  
Poppnaglr 3,2 x 8 mm

Stål / Aluminium



Varenr.: 27023

**POPPNAGLE 3,2 x 8 MM****Vareinfo.:**  
3,2 x 8 mm**Varenr. og farge:**  
27023 9016 - Hvit  
27023 8017 - Brun  
27023 9005 - Sort

Varenr.: 27024

**POPPNAGLE 4,8 x 10 MM****Vareinfo.:**  
4,8 x 10 mm**Varenavn:**  
Poppnagle 4,8 x 10 mm

Stål / Aluminium



Varenr.: 27025

**SELVBORENDE SKRUE 4,8 x 25 MM****Vareinfo.:**  
4,8 x 25 mm**Varenavn:**  
Selvborende skrue  
*For 24016 og 24916***CAR-BO GARASJEPORTER AS**BERGEN: Tlf.: 55 11 42 10 - Epost: bergen@car-bo.no  
VESTBY: Tlf.: 64 85 78 00 - Epost: vestby@car-bo.no



Varenr.: 27026

**SKRUE 8 x 45 MM****Vareinfo.:**  
8 x 45 mm**Varenavn:**  
Skrue  
*For aluminiumsprofil*

Varenr.: 27027

**SKRUE M10 x 140 MM****Vareinfo.:**  
10 x 140 mm**Varenavn:**  
Skrue

Galvanisert



Varenr.: 27036

**SKRUE M10 x 120 MM****Vareinfo.:**  
10 x 120 mm**Varenavn:**  
Skrue

Galvanisert



Varenr.: 31022

**BOLT FOR WIREHJUL M8 x 60 MM****Vareinfo.:**  
16 x 60 mm**Varenavn:**  
Bolt for wirehjul 70013

Galvanisert



Varenr.: 27035

**BOLT M8 x 35 MM****Vareinfo.:**  
35 x 16 mm**Varenavn:**  
Bolt M8 x 35 mm

Galvanisert



Varenr.: 27034

**PVC BOLT HETTE FOR M10****Vareinfo.:**  
Hvit**Varenavn:**  
PVC Bolt hette for M10

## BESLAG

## RUSTFRITT STÅL

Varenr.: 29001

## SIDESKINNE

**Vareinfo.:**  
Lengde 6000 mm

**Varenavn:**  
Sideskinne

50 x 25 x 2 mm  
Rustfritt stål



Varenr.: 29002

## TAKSKINNE

**Vareinfo.:**  
Lengde 2000 mm  
Radius 305 mm

**Varenavn:**  
Takskinne

50 x 25 x 2 mm



Varenr.: 29003 / 29029

## VINKELSKINNE

**Varenavn og -info.:**  
Vinkelskinne

**Varenr.:**  
29003  
29029

**Lengde:**  
4500 mm  
6000 mm

Rustfritt stål



Varenr.: 29031

## C-SKINNE FOR TAKSKINNE

**Vareinfo.:**  
Lengde 6000 mm  
Rustfritt stål 1,5 mm

**Varenavn:**  
C-Skinne for takskinne

40 x 20 mm

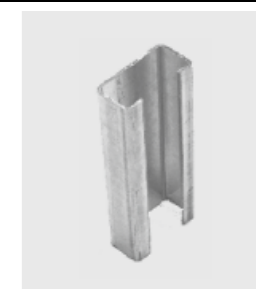

Varenr.: 29004

## SKJØTE PLATE

**Vareinfo.:**  
130 x 75 x 2 mm

**Varenavn:**  
Skjøte plate

Rustfritt stål



Varenr.: 29005

## SKJØTE PLATE

**Vareinfo.:**  
112 x 75 x 2 mm

**Varenavn:**  
Skjøte plate  
*For dobbelt skinnesystem*

Rustfritt stål





Varenr.: 29006

## UNIVERSAL MELLOMLIGGENDE LAGERBRAKETT

## Vareinfo.:

Rustfritt stål 4 mm  
Offset 86-152 mm

## Varenavn:

Universal mellomliggende  
lagerbrakett

Varenr.: 29008

## FJÆRSTOPPER

## Vareinfo.:

Lengde 500 mm

## Varenavn:

Fjærstopper

500 x 20 x 50 mm  
Rustfritt stål

Varenr.: 29015

## SENTERHENGSEL FOR FINGERKLEM BESKYTTELSE

## Vareinfo.:

Rustfritt stål 2,5 mm

## Varenavn:

Senterhengsel for  
fingerklembeskyttelse

70 x 70 x 13 mm

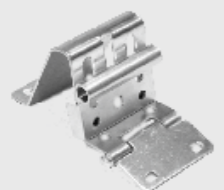

Varenr.: 29016

## JUSTERBAR SIDEHENGSEL

## Vareinfo.:

Rustfritt stål 2,5 mm

## Varenavn:

Justerbar sidehengsel  
*Passer for paneler med  
fingerklembeskyttelse*

159 x 70 x 81 mm



Varenr.: 29035

## SENTER HENGSEL

## Vareinfo.:

Rustfritt stål 2,5 mm

## Varenavn:

Senter hengsel  
*Universal*

70 x 70 x 13 mm



Varenr.: 29034

## JUSTERBAR SIDEHENGSEL

## Vareinfo.:

Rustfritt stål 2,5 mm

## Varenavn:

Justerbar sidehengsel  
*For gangdør i port*

159 x 70 x 70 mm

Varenr.: 29017

## JUSTERBAR TOPPBRAKETT FOR STD

## Vareinfo.:

135 x 75 x 75 mm  
Rustfritt stål

## Varenavn:

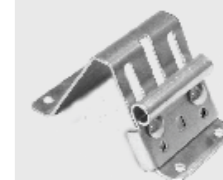
Justerbar toppbrakett  
*For standard beslag*

Varenr.: 29018

## TOPPBRAKETT FOR LHR - 2,5 MM

## Vareinfo.:

90 x 65 x 2,5 mm  
Rustfritt stål

## Varenavn:

Toppbrakett for LHR - 2,5 mm  
*For lavt overhøyde beslag*

Varenr.: 29019

## HJUL MED LAGER 2" 46 MM

## Vareinfo.:

Aksel 11 mm  
Aksel lengde 100 mm  
Max bæreevne 100 kg

## Varenavn:

Hjul med lager 2" 46 mm

Rustfritt stål



Varenr.: 29020

## HJUL MED LAGER 2" 46 MM

## Vareinfo.:

Aksel 11 mm  
Aksel lengde 180 mm  
Max bæreevne 100 kg

## Varenavn:

Hjul med lager 2" 46 mm

Rustfritt stål



Varenr.: 290\*\*

## WIRE

## Vareinfo.:

7 x 16 mm  
Rustfritt stål

## Varenr.:

29009	3 mm	0,033 kg/m
29010	4 mm	0,061 kg/m
29011	5 mm	0,095 kg/m

*Pris pr. meter*

Varenr.: 2901\*

## ØYE FOR WIRE

## Vareinfo.:

Rustfritt stål

## Varenr.:

29012	4 mm
29013	5 mm





Varenr.: 29014

**BUNNBRAKETT****Vareinfo.:**

Max vekt 450 kg

**Varenavn:**

Bunnbrakett

Rustfritt stål

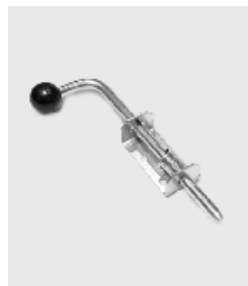

Varenr.: 29021

**SKÅTE LÅSEBOLT****Vareinfo.:**

Monteringsplate 250x50x2 mm

Pin diam. 12,7 mm

Stroke 60 mm

**Varenavn:**

Skåte låsebolt

*Liten*

Rustfritt stål



Varenr.: 29022

**ENDEBESLAG 500 MM****Vareinfo.:**

70 x 41,5 x 500 mm

**Varenavn:**

Endebeslag 500 mm

Rustfritt stål



Varenr.: 29023

**ENDEBESLAG 610 MM****Vareinfo.:**

70 x 41,5 x 610 mm

**Varenavn:**

Endebeslag 610 mm

Rustfritt stål



Varenr.: 29027

**DOBBEL ENDEBESLAG 500 MM****Vareinfo.:**

140 x 41,5 x 500 mm

**Varenavn:**

Dobbel endebeslag 500 mm

Rustfritt stål



Varenr.: 29028

**DOBBEL ENDEBESLAG 610 MM****Vareinfo.:**

140 x 41,5 x 610 mm

**Varenavn:**

Dobbel endebeslag 610 mm

Rustfritt stål

**CAR-BO GARASJEPORTER AS**

BERGEN: Tlf.: 55 11 42 10 - Epost: bergen@car-bo.no

VESTBY: Tlf.: 64 85 78 00 - Epost: vestby@car-bo.no

Varenr.: 29024

**SELVBORENDE TRESKRUE 6,3 x 25 MM****Vareinfo.:**

6,3 x 25 mm

**Varenavn:**

Selvborende treskrue

Rustfritt stål

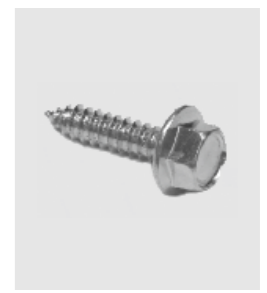

Varenr.: 29025

**LÅSEBOLT M6 x 16 MM****Vareinfo.:**

M6 x 16 mm

**Varenavn:**

Låsebolt M6 x 16 mm

Rustfritt stål

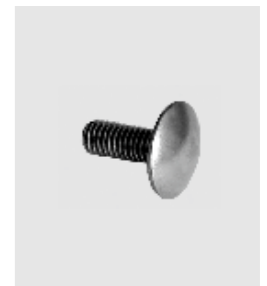

Varenr.: 29026

**MUTTER M6****Vareinfo.:**

M6

**Varenavn:**

Mutter M6

*For 29025*

Rustfritt stål

**CAR-BO GARASJEPORTER AS**

BERGEN: Tlf.: 55 11 42 10 - Epost: bergen@car-bo.no

VESTBY: Tlf.: 64 85 78 00 - Epost: vestby@car-bo.no





Varenr.: PM LP  
**KLISTREMERKE**

Vareinfo.:  
100 x 30

Varenavn:  
Klistremerke



**ESKE**

Varenr.:  
PM KDM  
PM KD  
PM KDD

Størrelse:  
Liten 260 x 250 x 210  
Medium 500 x 260 x 210  
Stor 500 x 520 x 210



**ESKE M/RYTERNA LOGO**

Varenr.:  
PM KDM R  
PM KD R  
PM KDD R

Størrelse:  
Liten 260 x 250 x 210  
Medium 500 x 260 x 210  
Stor 500 x 520 x 210

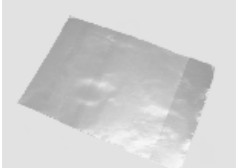

Varenr.: PM CM  
**CELLOFAN POSE**

Vareinfo.:

Varenavn:  
Cellofan pose



Varenr.: PA 20  
**STEP BORR 4 - 20 MM**

Vareinfo.:  
4 - 20 mm

Varenavn:  
Step borr

Metal



Varenr.: PA 20 AL  
**STEP BORR 4 - 20 MM**

Vareinfo.:  
4 - 20 mm

Varenavn:  
Step borr

Aluminium

Varenr.: HM 190  
**STÅL SAGBLAD 190 MM**

Vareinfo.:  
190 mm

Varenavn:  
Stål sagblad



Varenr.: HM 190 ALU  
**STÅL SAGBLAD 250 MM**

Vareinfo.:  
250 mm

Varenavn:  
Stål sagblad

Aluminium



Varenr.: HM 305  
**STÅL SAGBLAD 305 MM**

Vareinfo.:  
305 mm

Varenavn:  
Stål sagblad



Varenr.: DR 034  
**BORR 3,4 MM**

Vareinfo.:  
3,4 mm

Varenavn:  
Borr 3,4 mm



Varenr.: Freza lan  
**FRES FOR WINDOWS**

Vareinfo.:

Varenavn:  
Fres for vinduer



Varenr.: PM LJ  
**PAKNINGSTAPE**



Varenr.: SP MAT  
**FJÆR MÅLER**



CAR-BO GARASJEPORTER AS

BERGEN: Tlf.: 55 11 42 10 - Epost: bergen@car-bo.no  
VESTBY: Tlf.: 64 85 78 00 - Epost: vestby@car-bo.no

CAR-BO GARASJEPORTER AS

BERGEN: Tlf.: 55 11 42 10 - Epost: bergen@car-bo.no  
VESTBY: Tlf.: 64 85 78 00 - Epost: vestby@car-bo.no

**IMPORTØR:**

Car-Bo Garasjeporter AS - [www.car-bo.no](http://www.car-bo.no)

**FORHANDLER:**

**CAR-BO GARASJEPORTER avd. BERGEN**

Hjellestadveien 72, 5258 Blomsterdalen  
Postboks 20, 5868 Bergen  
Tlf: 55 11 42 10 - Fax: 55 11 42 19  
Epost: [bergen@car-bo.no](mailto:bergen@car-bo.no)

**CAR-BO GARASJEPORTER avd. VESTBY**

Stormåsan 8, 1540 Vestby  
Postboks 30, 1541 Vestby  
Tlf: 64 85 78 00 - Fax: 64 94 67 14  
Epost: [vestby@car-bo.no](mailto:vestby@car-bo.no)